

**Uitvoeringsplan
verdieping +6**

Rubrieken op dit plan

**16.3.2°: koelinstallaties
Luchtgekoelde
koelmachine (KM)**

Annuleringsplan op plan van en met toestemming van ARCHTECO door Farys d.d. 20/04/2024 (T24)

VMM
bestaand
gebouw

C
toekomstig
gebouw C

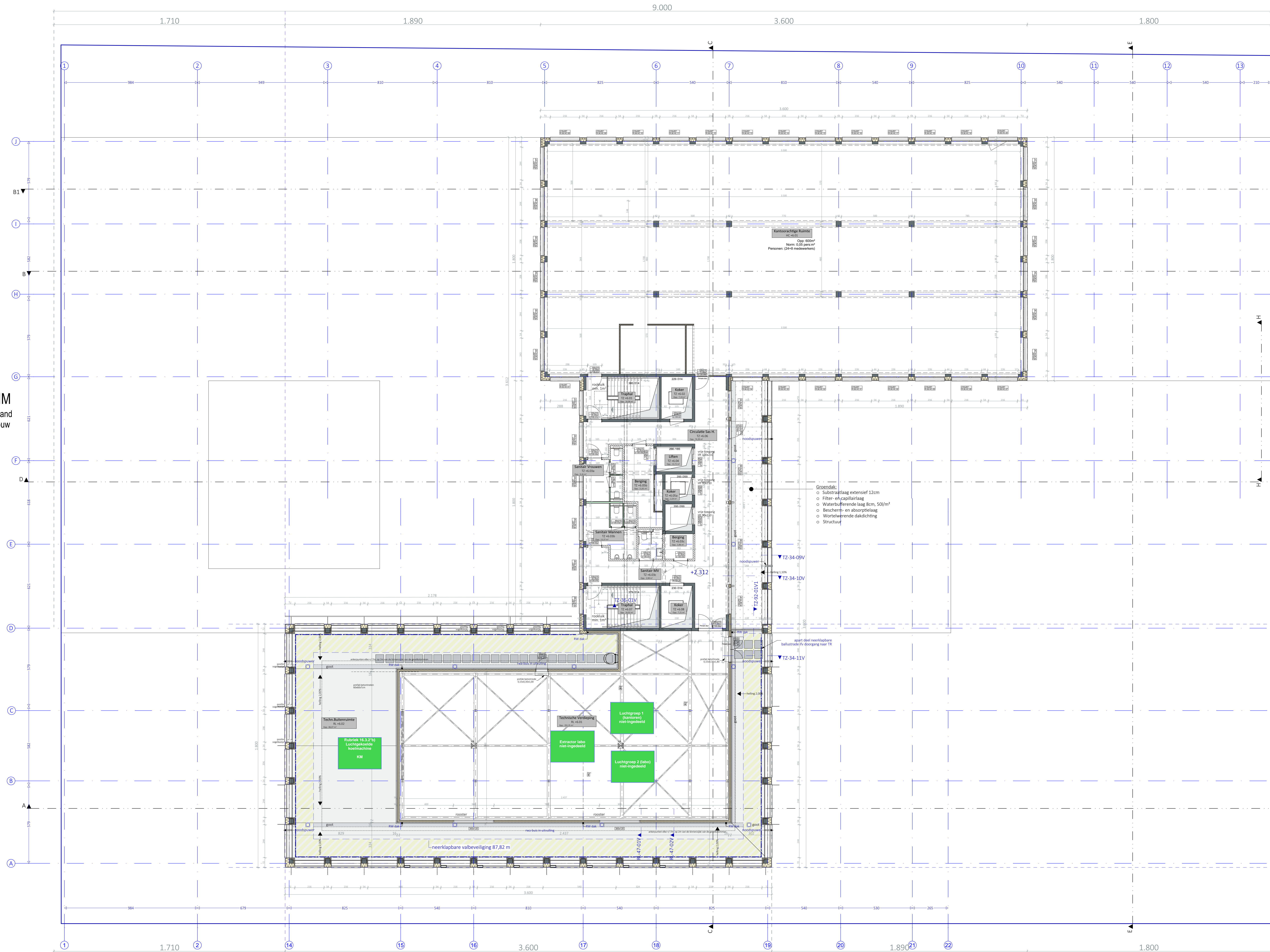

- Grondvlak:
- o Substratdlaag extensief 12cm
 - o Filter- en capillairlaag
 - o Waterbufferende laag 8cm, 50l/m²
 - o Bescherm- en absorptielaag
 - o Wortelwerende dakdichting
 - o Structuur

06_Technische Verdieping 06- 1:100

