

# Addendum E3 Effecten op het watersysteem

## 1. Beschrijf de maatregelen die genomen worden met betrekking tot preventie van vervuiling van het afstromend hemelwater:

- *de voorzorgsmaatregelen om verontreiniging van hemelwater te voorkomen, zoals het leggen van afsluitbare leidingen, het voorzien in calamiteitenbekkens en aftakkingen naar de (openbare) afvalwaterriool;*
- *maatregelen ter beperking van de verharde oppervlakte waarvoor geldt dat het hemelwater door contact met de verharde oppervlakte dermate vervuild wordt dat het als bedrijfsafvalwater beschouwd moet worden, overeenkomstig de bepalingen van titel II van het VLAREM;*
- *de behandelingstechnieken (bijvoorbeeld KWS-afscheider, zandfilter);*
- *welke maatregelen er nog genomen kunnen worden of de redenen waarom het overeenkomstig de beste beschikbare technieken niet mogelijk is om bijkomende maatregelen te nemen.*

De aangevraagde wijzigingen hebben betrekking op het debiet van het bedrijfsafvalwater. Deze wijzigingen vloeien voort uit een eerder geplande uitbreiding die uiteindelijk niet werd doorgevoerd, waardoor het totale afvalwaterdebiet niet is afgenomen zoals aanvankelijk voorzien. De aangevraagde wijzigingen zijn verduidelijkt in de bijhorende studie van Trevi zie bijlage 'Nota-nc0-01-Waterstudie bijzondere voorwaarde DeLaval-02 (004).pdf'

Er worden met voorliggende aanvraag geen bijkomende verhardingen geplaatst of vernieuwd. Voorliggende aanvraag zorgt niet voor een wijziging in de waterbalans m.b.t. hemelwater

Het hemelwater wordt gebruikt voor sanitaire toepassingen, de wasmachine en de kuismachines. Het huishoudelijk afvalwater van de WC's en de wasmachine worden geloosd via een septische put die verbonden is met de openbare riolering.

**2. Beschrijf andere effecten, zoals mogelijke bronnen van emissies naar of verstoringen van het watersysteem en de genomen maatregelen om de effecten te beperken.**

*Hou daarbij ook rekening met de overstromingsgevoeligheid van het terrein en beschrijf desgevallend maatregelen die genomen worden om schadelijke effecten tijdens een overstroming te beperken. daarbij ook rekening met de overstromingsgevoeligheid van het terrein en beschrijf desgevallend maatregelen die genomen worden om schadelijke effecten tijdens een overstroming te beperken.*

*Als de effecten van een activiteit of inrichting op het watersysteem worden besproken in het daarmee samenhangende addendum (R-addendum), kunt u voor het invullen van deze vraag verwijzen naar dat addendum, voor zover de effecten daar beschreven zijn.*

*Voor de gegevens met betrekking tot de gewestelijke hemelwaterverordening, overstromingsgevoeligheid en machtigingen voor werken aan de waterloop kan verwezen worden naar addendum B25 Water, als dat toegevoegd is.*

De site is niet gelegen in fluviaal overstromingsgevoelig gebied of overstromingsgevoelig vanuit de zee.

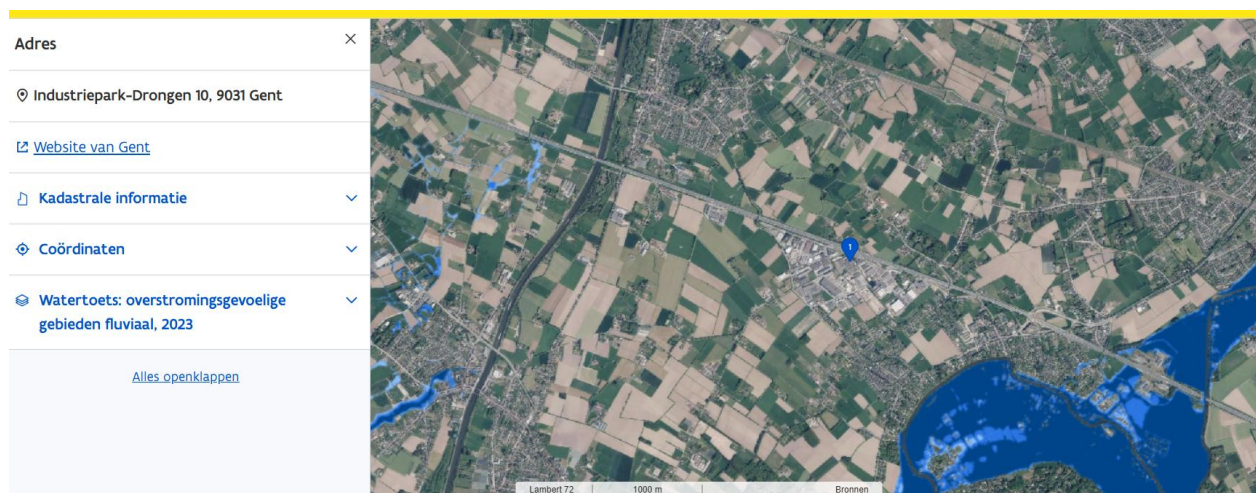

De site is gelegen in pluviaal overstromingsgevoelig gebied. Er wordt met huidige aanvraag geen overstromingsvolume ingenomen, noch worden er gebouwen geplaatst. De actualisatie heeft geen impact op het overstromingsveilig bouwen.

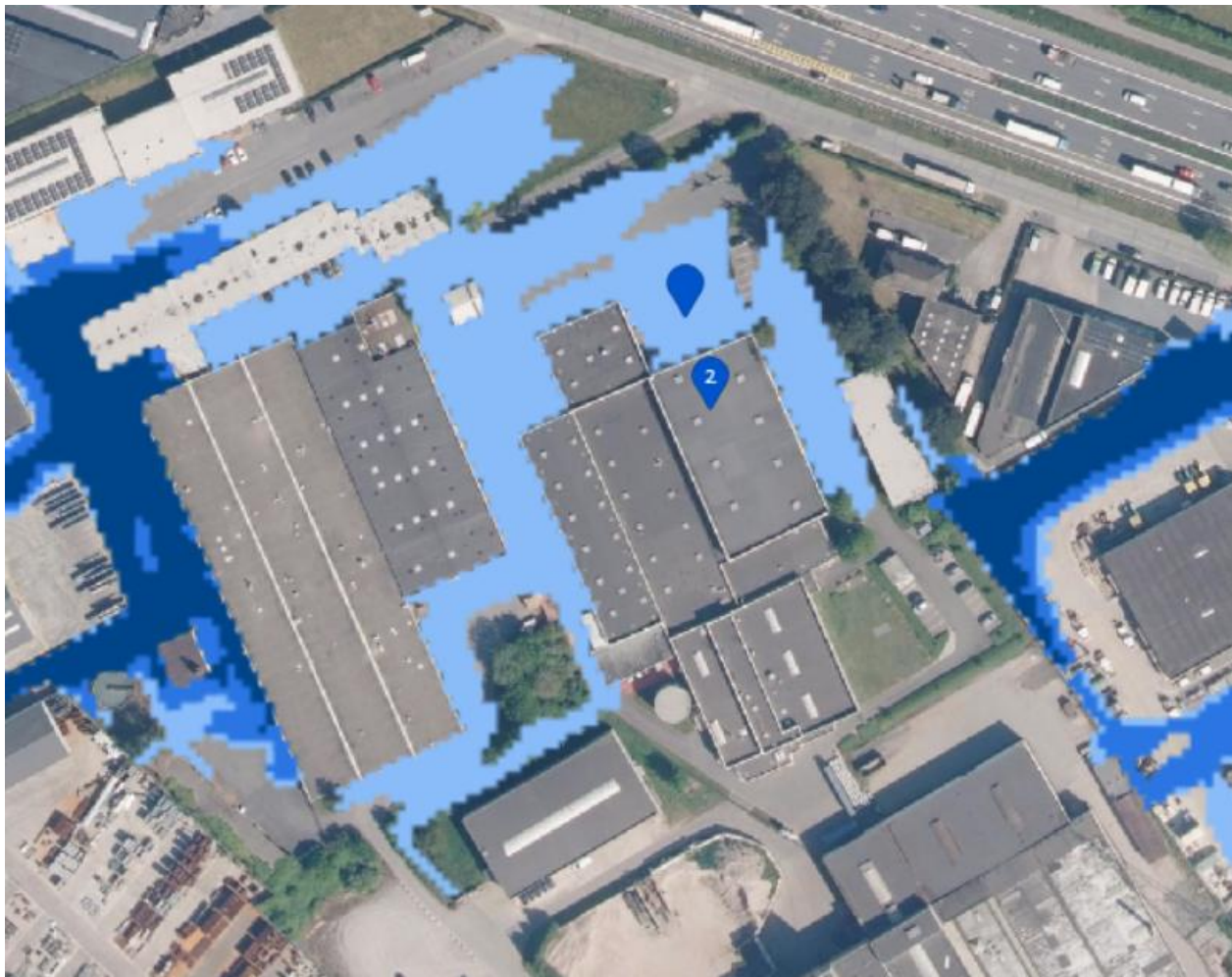

*Figuur 1: Pluviaal overstromingsgevoelig gebied (bron: geopunt)*

De aangevraagde wijzigingen hebben betrekking op de samenstelling en behandeling van het bedrijfsafvalwater. Deze wijzigingen vloeien voort uit een eerder geplande uitbreiding die uiteindelijk niet werd doorgevoerd, waardoor het totale afvalwaterdebiet niet is afgenomen zoals aanvankelijk voorzien.

### **3. Motiveer waarom de effecten van het project op het watersysteem al dan niet aanzienlijk zijn**

*Deze vraag moet alleen beantwoord worden als de aanvraag betrekking heeft op een project als vermeld in bijlage II van het m.e.r.-besluit van 24 oktober 2025 (project-m.e.r.-screening).*

*Ook de mogelijke effecten van het project ten gevolge van het gebruik van natuurlijke hulpbronnen dient mee in rekening te worden gebracht.*

*Deze vraag moet niet beantwoord worden als het voorwerp van de aanvraag louter een hernieuwing van een milieu- of omgevingsvergunning of een mededeling met de vraag tot omzetting van een milieuvergunning betreft en de hernieuwing of omzetting betrekking heeft op activiteiten die geen fysieke ingrepen in het leefmilieu tot gevolg hebben.*

### **Tijdens de exploitatie**

De aangevraagde wijzigingen hebben betrekking op het debiet van het bedrijfsafvalwater. Deze wijzigingen vloeien voort uit een eerder geplande uitbreiding die uiteindelijk niet werd doorgevoerd, waardoor het totale afvalwaterdebiet niet is afgenomen zoals aanvankelijk voorzien.

Er worden geen stedenbouwkundige handelingen aangevraagd.

Omwille van bovenstaande kan besloten worden dat de effecten op het watersysteem niet aanzienlijk zijn.