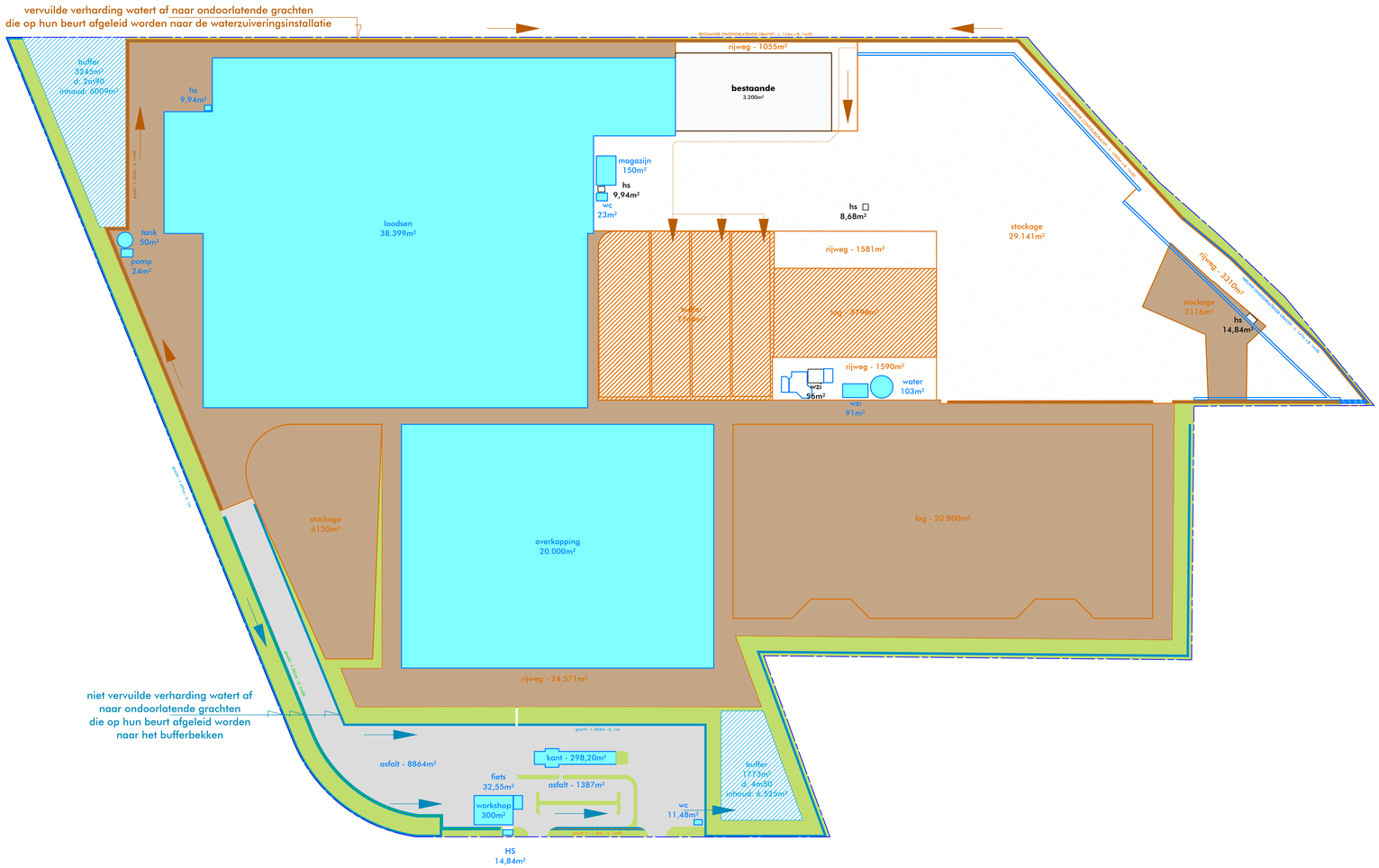

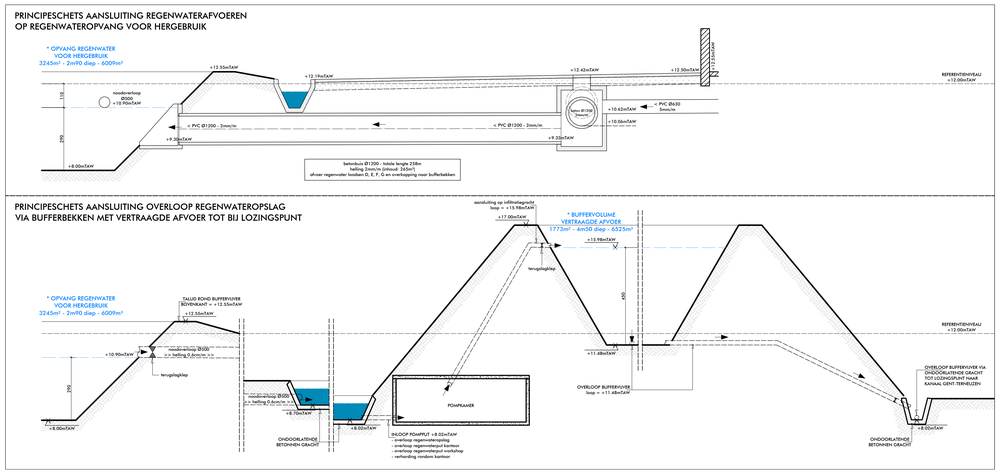

rev. 24/11/2025 - Fietsberging en personenwagenparking

HEMELWATERNOTA - BIJLAGE 4/1

R-architekten.
waterwijzigstraat 2 | b-8400 oostende
tel. 0470 025 823
mail ruben@r-architekten.be
website www.r-architekten.be

Uitbouwen recyclagecentrum Gent OVERZICHT	NIEUW watertoets-bijlage 4/1	dossier **81570124**
Bouwheer : DEME ENVIRONMENTAL Haven 1025 - Scheldedijk 30 - 2070 Zwijndrecht	DE AFMETINGEN OP HET PLAN ZIJN VERMELD IN CM	datum 06/05/2025
Bouwplaats : Kuhlmannkaai 13 - 9042 GENT Percelen: 4e Afd., Sectie A, nrs. 13/A ; 13/b5, 19/D3, 19/D, 19/E3, Gent; 14e Afd., Sectie K, nrs. 845a, 4/B5, 4/B6, 4/b2e, 6/G2p, 5/c2h		schaal