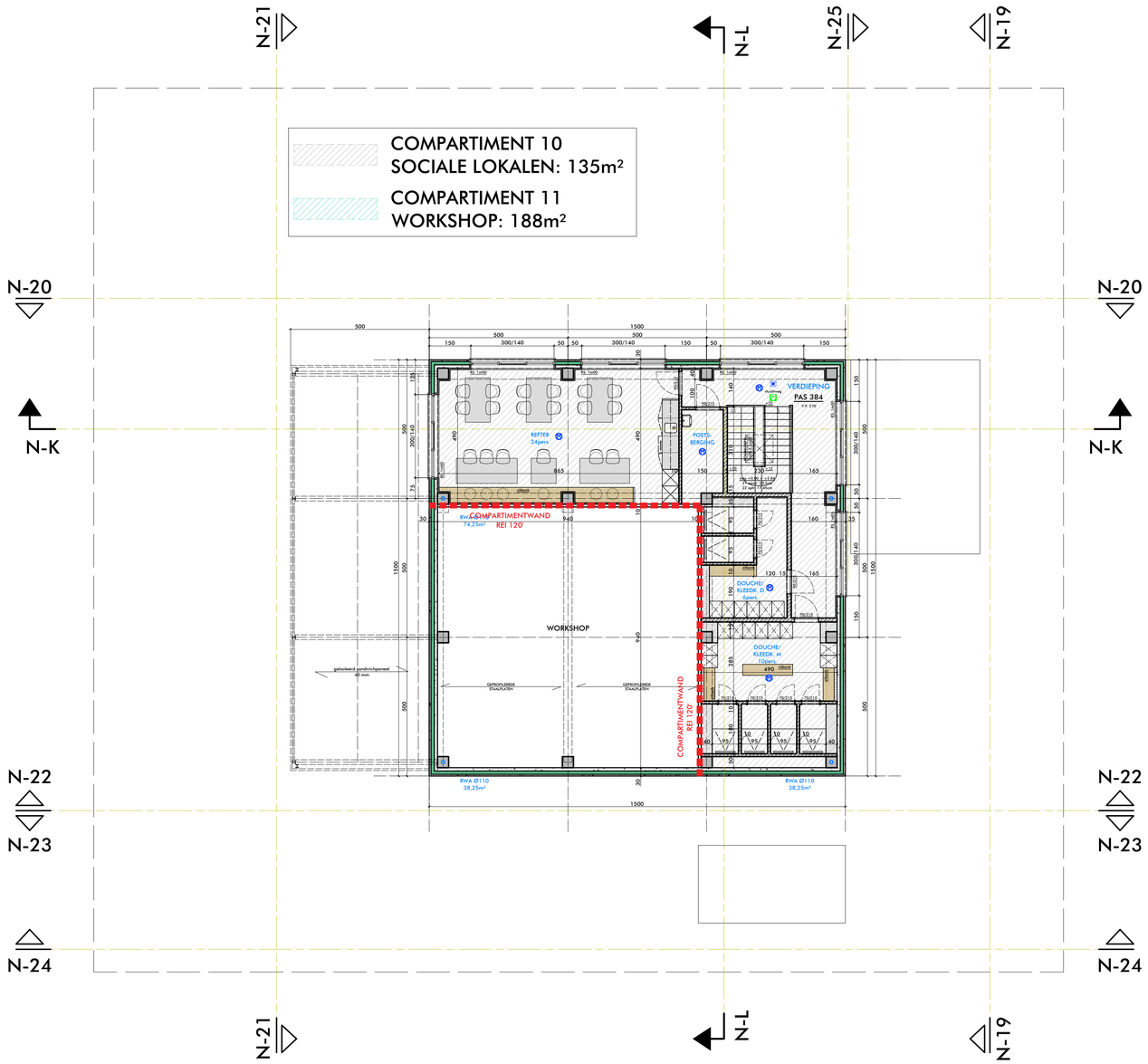

rev. 24/11/2025 - Fietsberging en personenwagenparking

NIEUWE TOESTAND - WORKSHOP (+luifel) + FIETSBERGING + HS-C4
VERDIEPINGSPLAN schaal 1/100

BRANDWEER

R·architekten.
watersnipstraat 2 | b-8400 oostende
tel. 0492 625 823
mail ruben@r-architekten.be
website www.r-architekten.be

Uitbouwen recyclagecentrum Gent
WORKSHOP (+luifel) + FIETSBERGING + HS-C4

Bouwheer : DEME ENVIRONMENTAL
Haven 1025 - Scheldedijk 30 - 2070 Zwijndrecht

Bouwplaats : Kuhlmannkaai 13 - 9042 GENT
Evergem, 4e Afd., Sectie A, nrs. 1314, 13v3, 902d, 902c, 902k
Gent, 14e Afd., Sectie K, nrs. 660c, 486b, 486d, 662e, 662g, 662h

NIEUW - BRANDWEER
verdiepingsplan

DE AFMETINGEN OP HET PLAN ZIJN VERMELD IN CM.

0 5 m

dossier **81570124**
datum 06/05/2025
schaal 1/100