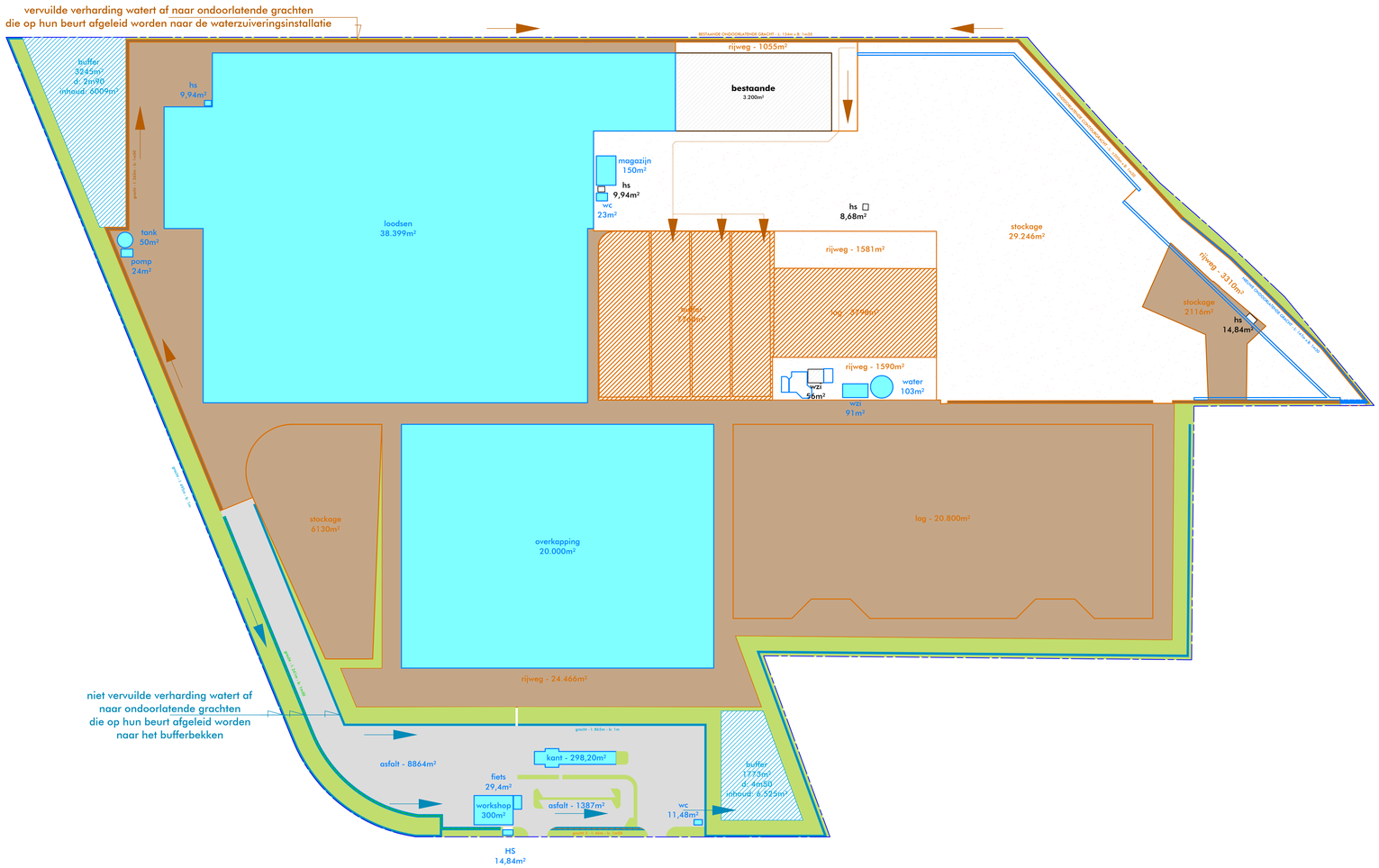

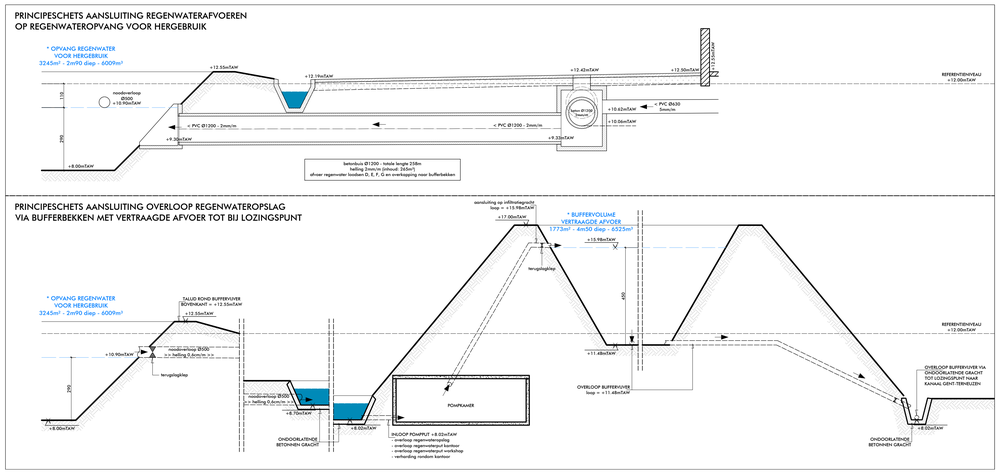

HEMELWATERNOTA - BIJLAGE 4/1

R-architekten.
waterwijzigstraat 2 | b-8400 oostende
tel. 0470 025 823
mail ruben@r-architekten.be
website www.r-architekten.be

Uitbouwen recyclagecentrum Gent OVERZICHT	NIEUW watertoets-bijlage 4/1	dossier **81570124**
Bouwheer : DEME ENVIRONMENTAL Haven 1025 - Scheldedijk 30 - 2070 Zwijndrecht	DE AFMETINGEN OP HET PLAN ZIJN VERMELD IN CM	datum 08/04/2025
Bouwplaats : Kuhlmannkaai 13 - 9042 GENT Gent, 1 Ka 492, Sectie A, nrs. 13A, 13c5, 992d, 992f, 992k Gent, 1 Ka 492, Sectie B, nrs. 845a, 486b, 486d, 845e, 845g, 845h		schaal