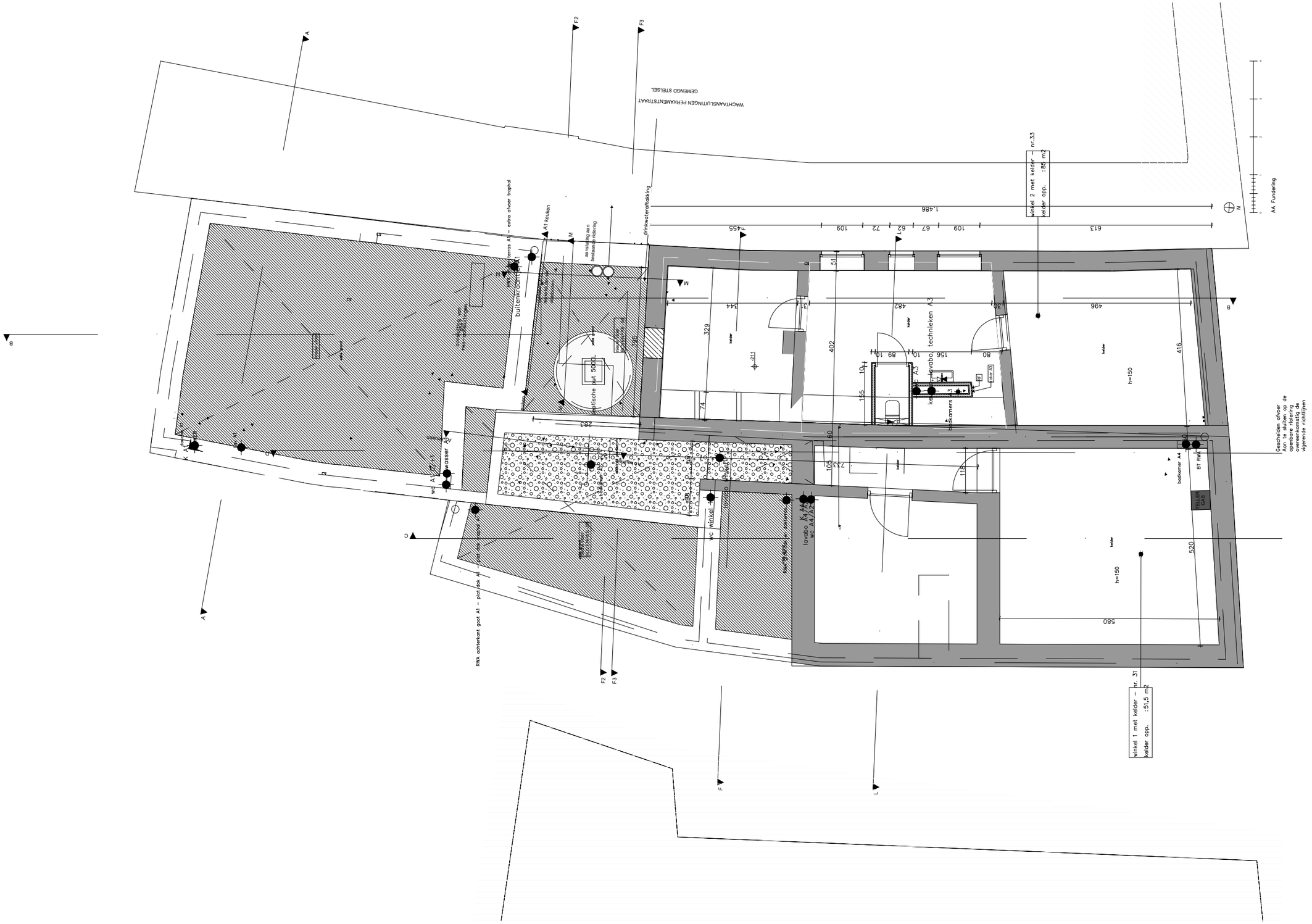

2515- PERK - bouwen van
straat + nr, 0000 Stad

Funderingsplan

ARMUR architecten <> Tel: 0478455758 <> e-mail: info@armur.be <> Leebeekstraat 17, 9052 Zwijnaarde

schaal 1:100

01

OPMERKINGEN - cursief gedrukte tekst wijst op de toestand vóór verbouwing, in materiaal en bestemming - bij contradictie tussen de verschillende uitvoeringsdocumenten dient onverwijld contact opgenomen te worden met het architectenbureau - de uitvoeringsdocumenten opgemaakt door ET blijven de volledige intellectuele eigendom van ET. - voor elke reproductie van documenten opgemaakt door ET dient voorafgaandelijk toestemming gevraagd te worden aan ET - de aannemers worden steeds verondersteld alle afmetingen in situ te hebben gecontroleerd