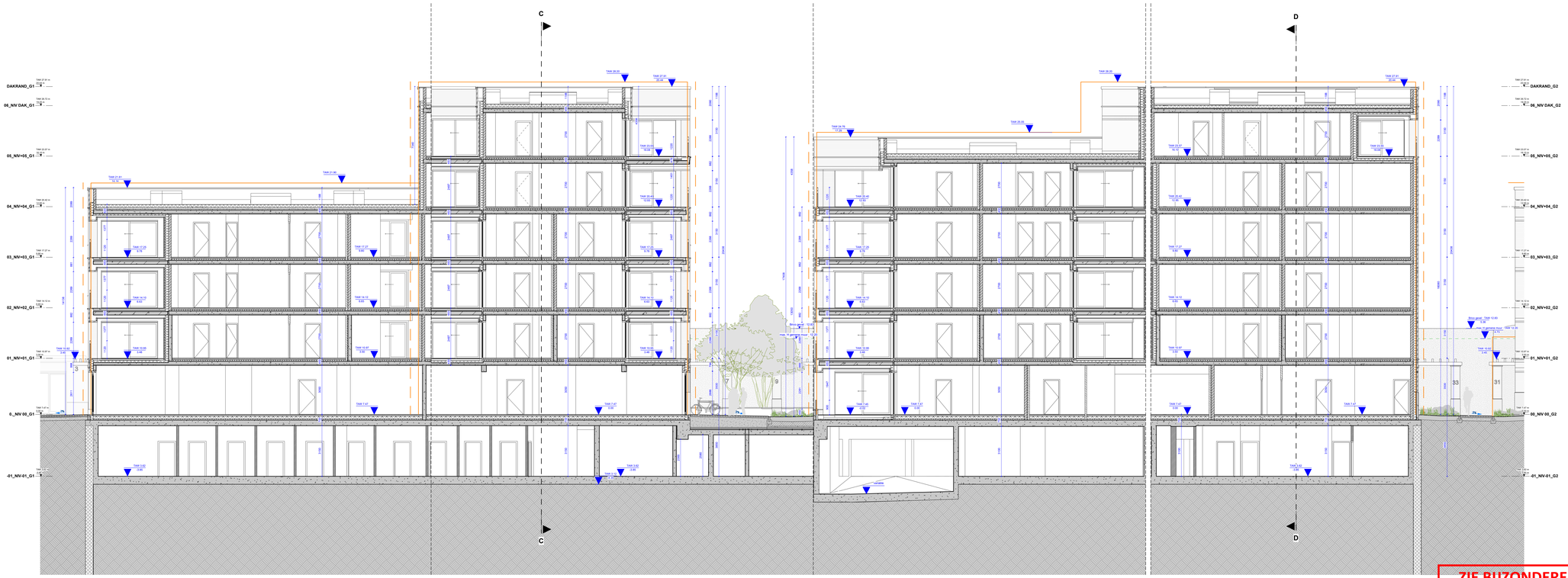

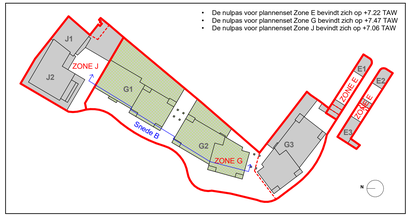

- De nulpas voor plannenset Zone E bevindt zich op +7.22 TAW
- De nulpas voor plannenset Zone G bevindt zich op +7.47 TAW
- De nulpas voor plannenset Zone J bevindt zich op +7.06 TAW

Keizerpoort II
Gent

ARCHITECT ONTWERPER	awg architecten bv Paardenmarkt 85 2000 Antwerpen www.awg.be	Maarten verdonschot Christine de Ruijter	TEL: +32 3 233 87 MAIL: maarten.verdonschot@awg.be MAIL: christine.de.ruijter@awg.be
ARCHITECT UITVOERING	BUREAU BOUWTECHNIEK NV Michel de Braeystraat 8 2000 Antwerpen www.b-b.be	Frédérique Vermeyen	TEL: +32 3 231 53 95 MAIL: Frédérique.vermeyen@b-b.be
BOUWHEER	Antonius RED Industriewg 76 B-9032 Wondelgem	Thierry Maene Filip Verhaeghe	TEL: +32 9 370 75 05 MAIL: Thierry.maene@orys-projects.be MAIL: filip.verhaeghe@orys-projects.be
ingenieur stabiliteit	SWECO Sweco Elfjulistraat 43 9000 Gent	Roel Ghysens	TEL: +32 9 210 31 50 MAIL: roel.ghysens@swecobelgium.be
ingenieur technieken	STB Studiebureau Technieken Bogaerts bv Hamweg 15 B-9270 Laarne - Kalken	Michael Bogaerts	TEL: +32 485 52 36 73 MAIL: michael@studiebureaubogaerts.be
EPB - verslaggeving	Xenadvies Bredabaan 451 2990 Wuustwezel	Katrijn Van den Bleeken	TEL: +32 3 207 01 81 MAIL: katrijn@xenadvies.be
ingenieur akoestiek	D2S International Ambachtenlaan 54 b-3001 Heverlee	Thomas Coenegrachts	TEL: +32 1 623 89 88 MAIL: thomas.coenegrachts@d2sint.com
veiligheidscoördinator	Xenadvies Bredabaan 451 2990 Wuustwezel	Rik Van Beveren	TEL: +32 476 79 57 85 MAIL: rik@xenadvies.be
landschapsarchitect	OMGEVING Omgeving Uitbreidingstraat 390/1 2600 Antwerpen	Ruben Eelbode Marte Pauwels	TEL: +32 3 448 22 72 MAIL: ruben.eelbode@omgeving.be MAIL: marte.pauwels@omgeving.be

-	Vergunningsaanvraag	20/03/2026
A	Vergunningsaanvraag Aanvullingen	20/05/2026

Zone G - Snede B

LOT		
FASE		
ZONE	G	Algemeen
PROJECTFASE	7	BOUWAANVRAAG
CATEGORIE	01	Architectuur / Nieuw
PLANTYPE	.03	Snedes
VOLGNUMMER	006	

VOOR AKKOORD de bouwheer

Thierry Maene

VOOR AKKOORD de architect

Schaal: 1 : 100 — 2m — 4m

Datum: 20/05/2026 Formaat: A2+_L 1224x420 Opp.: 0.51 m²

Bestandsnaam Intern: 004208-G-701:03-006-A

Bestandsnaam CDE: BA_KZPRZoneG_S_N_B

ZIE BIJZONDERE VOORWAARDE(N)