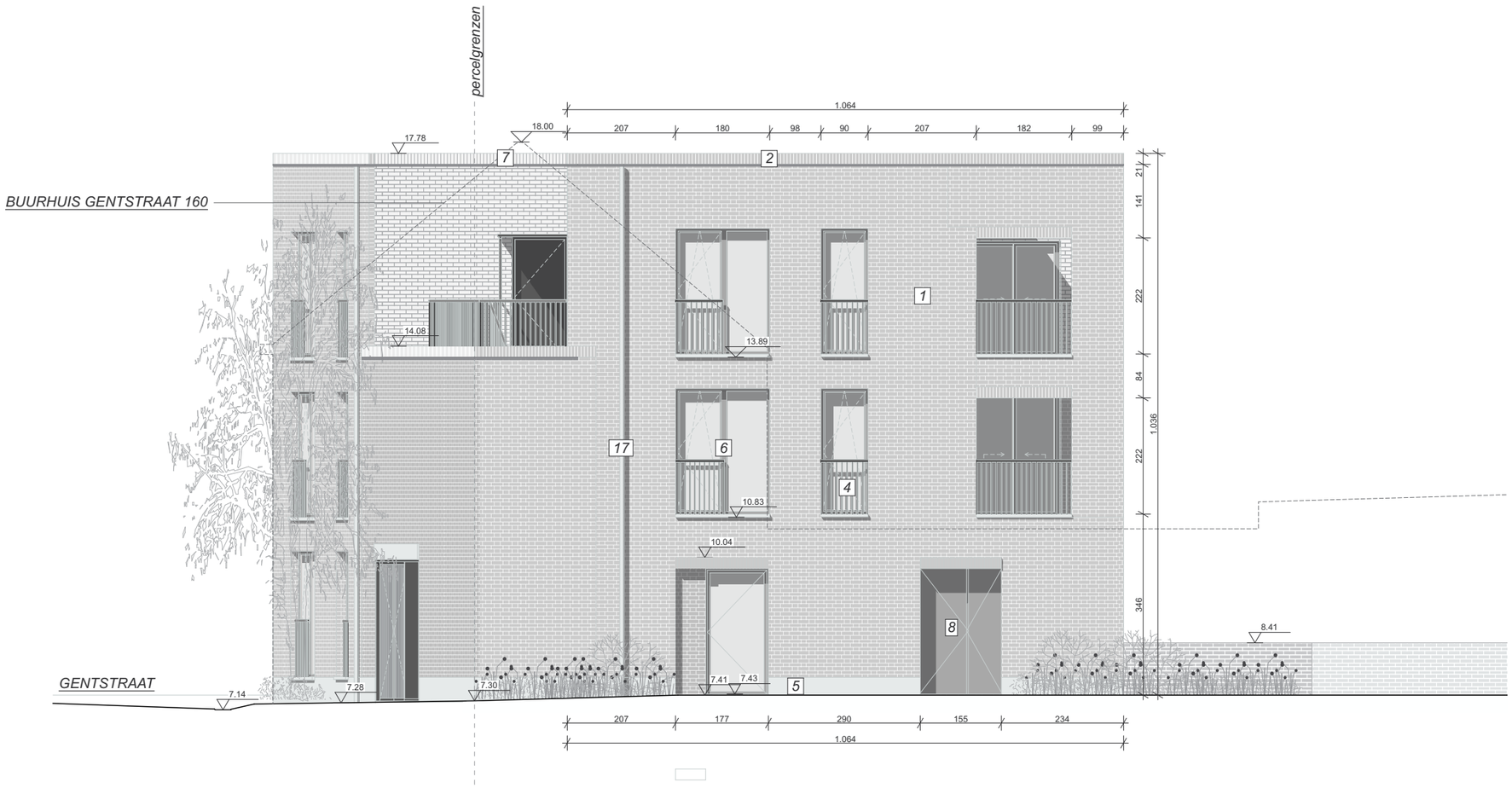

project:

REX

wonen aan het park in Oostakker

architectuur:

PLUSOFFICE Stedenbouw en architectuur bv
a: Handelskaai 48, 1000 Brussel
t: +32(0)2 203 91 50
e: office@plusoffice.eu

opdrachtgever:

GLOBAL REX
Kapellestraat 117, 8020 Oostkamp

site:

Gentstraat 156, 9041 Oostakker

fase

Omgevingsvergunning

titel

G_Rechtergevel_Stadswoningen

datum: **01/07/26** schaal **1:100**

0 1m 2m 3m

Alle maten op het plan zijn indicatief. De uitvoerder blijft volledig verantwoordelijk voor de maatvoering. In geval van verschillen tussen de tekeningen en de situatie op het terrein, zal de uitvoerder de architect schriftelijk inlichten. In geval van tegenstrijdigheid tussen verschillende documenten van het aanbestedingsdossier, moet de aannemer steeds contact opnemen met de architect en uitsluitsel vragen over de geldigheid van de documenten en de te nemen beslissingen. Deze tekening moet de aannemer bij aanbesteding inzicht verlenen over de moeilijkheidsgraad van uitvoering, maar ontslaat de aannemer niet van het maken van uitvoeringstekeningen. De uitvoeringstekeningen, op dezelfde schaal op te maken, dienen voldoende op voorhand en volgens voorschrift lastenboek aan de architect ter goedkeuring voorgelegd. De uitvoeringstekeningen worden opgemaakt conform Belgische normen (NBN, NBN EN, NBN EN ISO en hun addenda), STS en/of Technische Voorlichtingen (TV) van het WTCB.

Deze tekening is en blijft ten allen tijde eigendom van de ontwerper en kan zonder zijn toestemming niet voor andere doeleinden gebruikt worden.

Funderingen, beton, staalconstructies en stabiliteitselementen: zie plannen ingenieur.