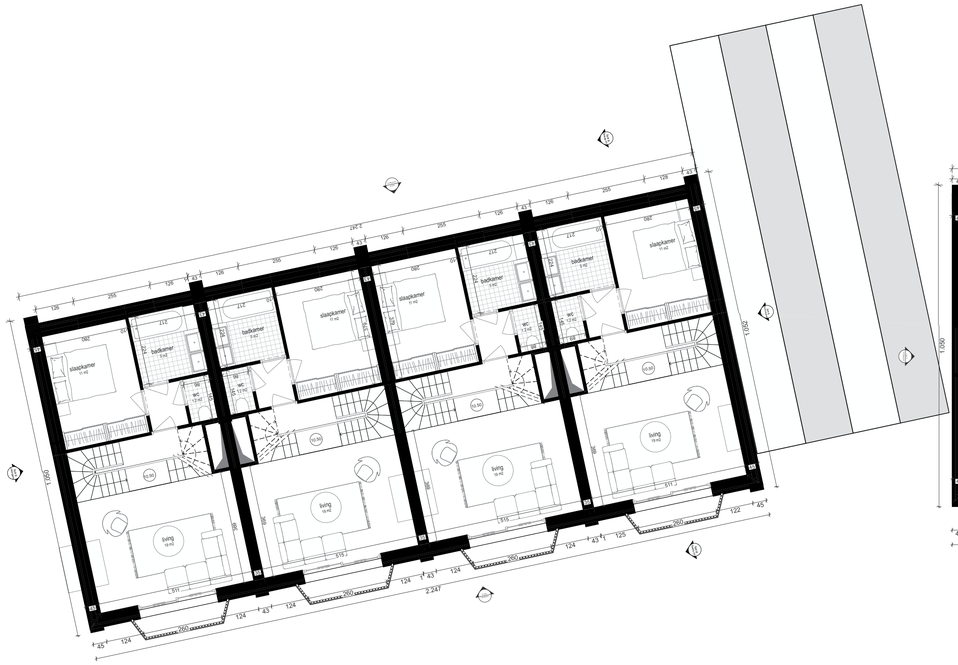

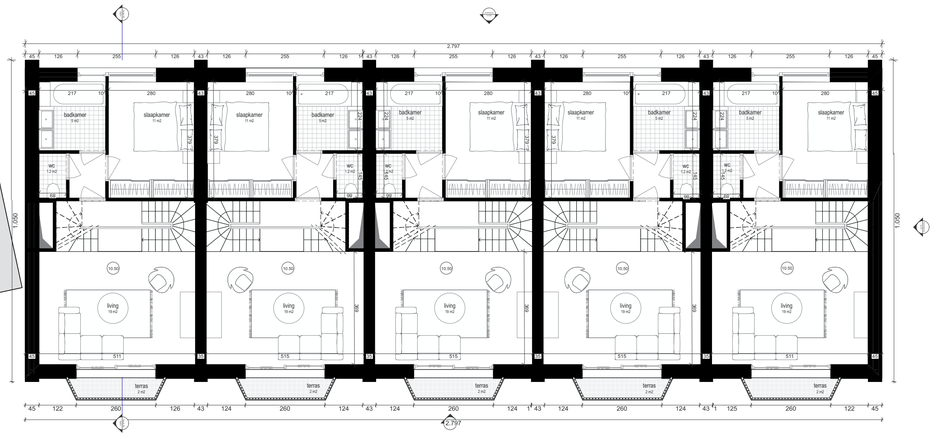

project:

REX

wonen aan het park in Oostakker

architectuur:

PLUSOFFICE **Stedenbouw en architectuur bv**
a: Handelskaai 48, 1000 Brussel
t: +32(0)2 203 91 50
e: office@plusoffice.eu

opdrachtgever:

GLOBAL REX
Kapellestraat 117, 8020 Oostkamp

site:

Gentstraat 156, 9041 Oostakker

fase

Omgevingsvergunning

titel

P_1e verdieping_Split_A-B

datum: **01/07/26** schaal **1:100**

0 1m 2m 4m 6m

fase

INDEX	DATUM	WIJZIGING
A		
B		
C		

Alle rechten op het plan zijn inclusief: De uitvoerder blijft volledig verantwoordelijk voor de uitvoering van de plan en de plan verschillen van de bestekken en de technische nota's het terrein, tot de uitvoerder de architect, schriftelijk inlichten. In geval van tegenstrijdigheid tussen verschillende documenten van het aanbestedingsdossier, moet de aannemer steeds contact opnemen met de architect en uitdrukkelijk vragen over de geldigheid van de documenten en de te nemen beslissingen. Deze tekening moet de aannemer bij aanbesteding nicht verlenen over de meetbrekeningsaard van uitvoering, maar enkelast de aannemer niet van het maken van uitvoeringstekeningen. De uitvoeringstekeningen, op deoriffie schaal op te maken, dienen voldoende op voorhand en volgens voorschrift bistenbaek aan de architect ter goedkeuring voorgelegd. De uitvoeringstekeningen worden zegenaakt conform Belgische normen (NBN, NBN EN, NBN EN ISO en hun addenda), STS enOof Technische Voorschriften (TV) van het WTCB.

Deze tekening is en blijft ten allen tijde eigendom van de ontwerper en kan zonder zijn toestemming niet voor andere doeleinden gebruikt worden.

Funderingen, beton, staalconstructies en stabiliteitselementen: zie plannen ingenieur.