architect	EECKMAN & partners bv architectenburo Aannemersstraat 46 - 9040 ST-AMANDSBERG tel (09) 238.14.30 - gsm 0477/615 107 www.architecteeckman.be E-mail : luc@architecteeckman.be
opdrachtgever	DE KIEKENSTRAAT VZW Kiekenstraat 4 - 9000 Gent tel : +329 226 12 76 - E-mail : erik.dekempeneer@dekiekenstraat.be
bouwplaats	Kiekenstraat 2 & 4 - 9000 Gent kadaster : 16de Afdeling - Sectie K nr 529k & 529g
opdracht	tijdelijke huisvesting tijdens verbouwing fase 2&3 DE KIEKENSTRAAT VZW
plan	inplanting en terreinprofielen
datum : 6-12-2024 / dossier : 3910 / schaal : 1/200	bladnr : 8/ 01
datum wijzigingen :	

schaal 0 500 1000 cm

noord

LEGENDE
- bestaand
- afbraak
- nieuw

bereikbaarheid brandweer

TIJDELIJKE HUISVESTING
opbouw en ingebruikname in de maand juli 2026
demonteren en verwijderen van de tijdelijke constructie na beëinding van de verbouwingswerken en de ingebruikname in de maand september 2027

VERBOUWING CIJG
OMV_20200000489
aanvang in de maand september 2026

NIEUWBOUW CIJG
OMV_20200000489
voltooiing en in gebruikname in de maand augustus 2026

AFBRAAK GEBOUW CIG
OMV_20200000489
reeds uitgevoerd

terreinprofiel 1

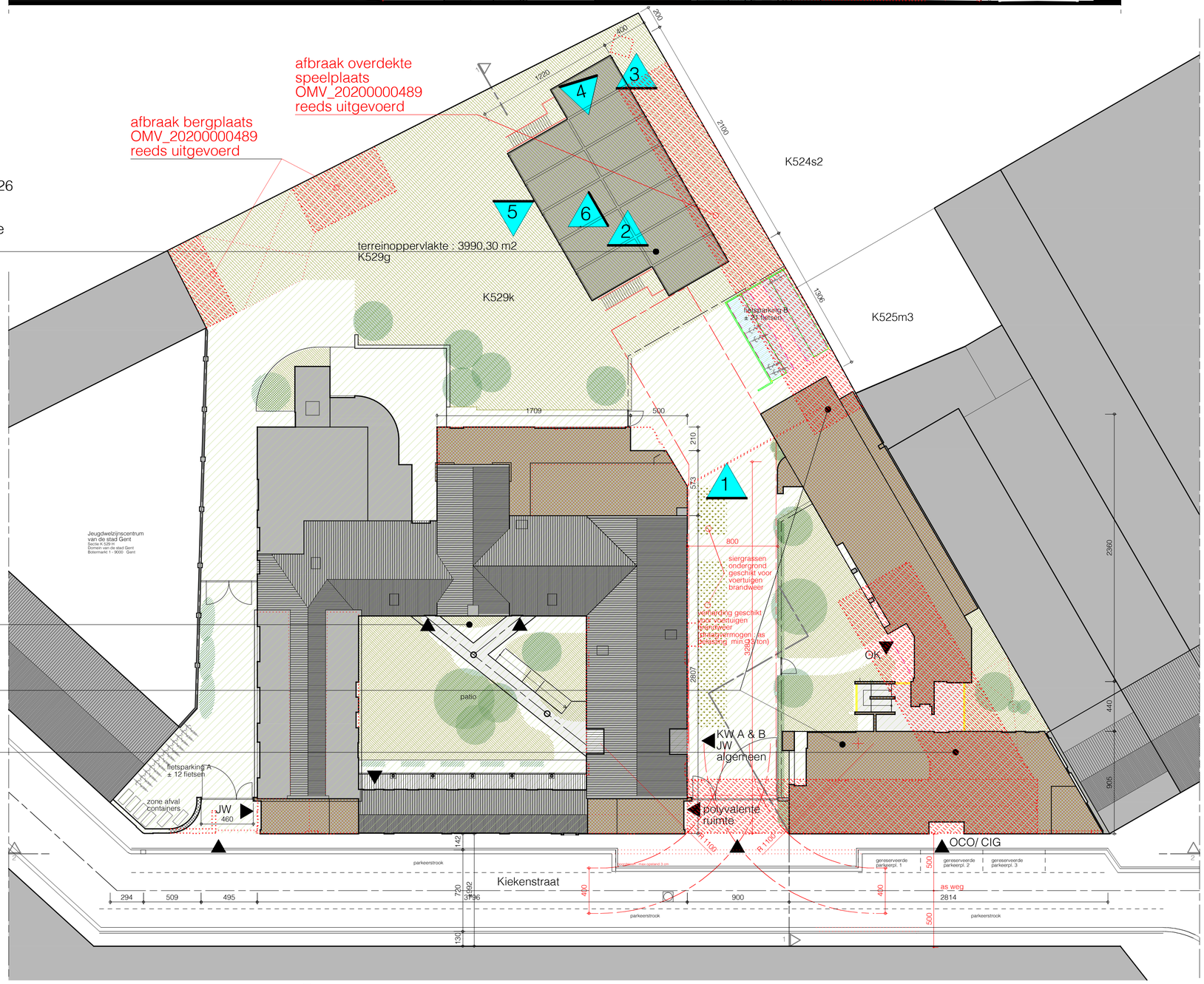

inplanting

terreinprofiel 2

ZIE BIJZONDERE VOORWAARDE(N)