ZIE BIJZONDERE VOORWAARDE(N)

De warmtepompen worden uit de vergunning gesloten.

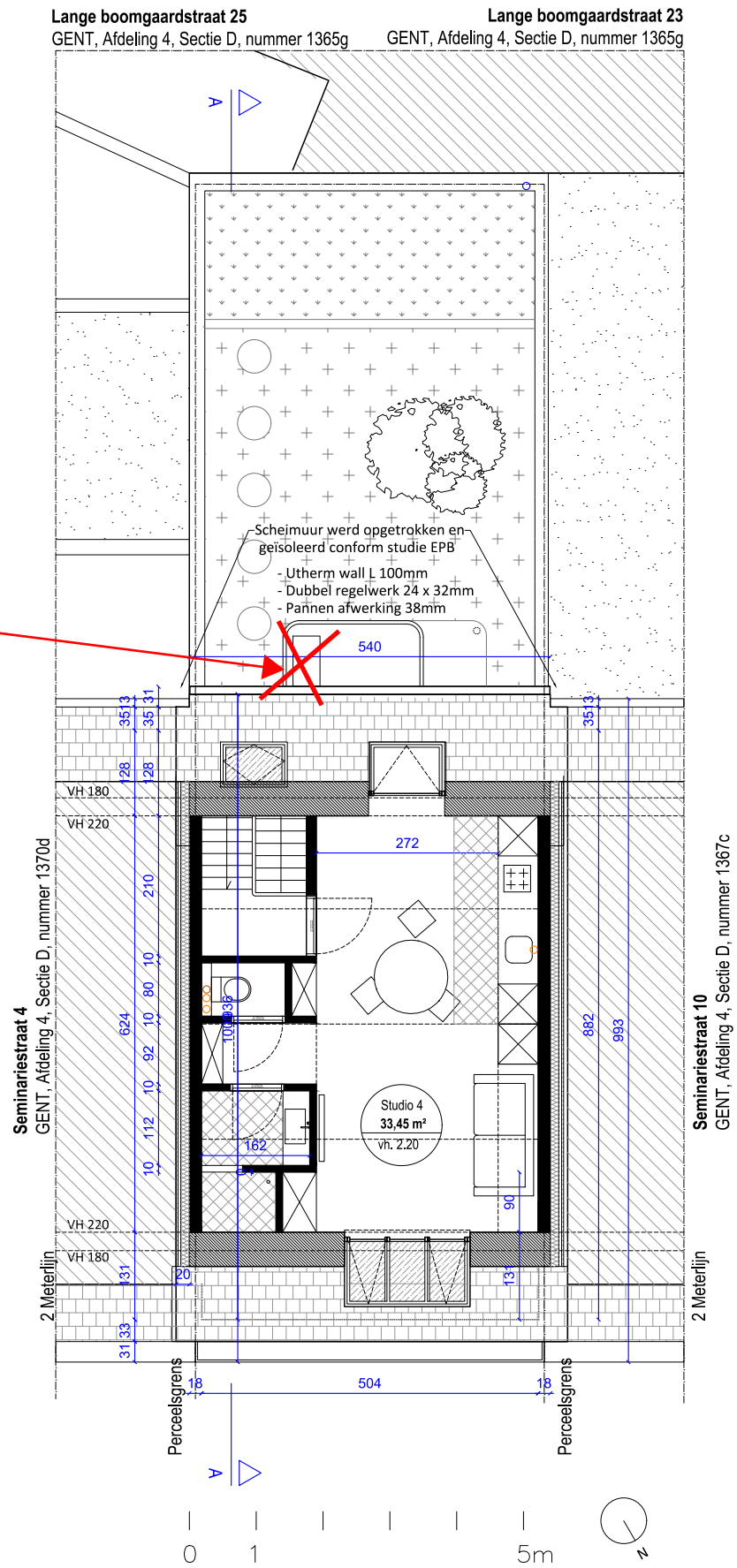

Onduidelijkheden, onvolledigheden, tegenstrijdigheden op en tussen de documenten opgesteld door de studiebureaus, de andere voorschriften, de richtlijnen van de fabrikant, de regels der kunst dienen opgemerkt en gemeld te worden aan het bestuur. Alle documenten, maten, passen en hoeveelheden dienen gecontroleerd te worden vooraf en tijdens de werken.Alle documenten samen vormen het uitvoeringsdossier.

MARGE.	**ARCHITECT** MARGE architecten bv Sassevaartstraat 46/209, 9000 Gent +32 9 311 53 66 info@margearchitecten.be	**BOUWHEER** Jasmine De Wannemaeker Litrik Delvoye Watermolenstraat 26, 9572 Lierde	**PROJECT** Regularistatie Meergezinswoning - Gesloten bebouwing Seminariestraat 6 bus 0001/0101/0201/0301 GENT, afdeling 4, sectie D,nummer 1368e	**PLANTITEL EN TOESTAND** **PLAN VERDIEPING +3** **NIEUWE TOESTAND**	schaal 1:100 meeteenheid cm bladformaat A3 fase OMV datum 09/07/2026 plan BA_117 - SSG_P_N_3