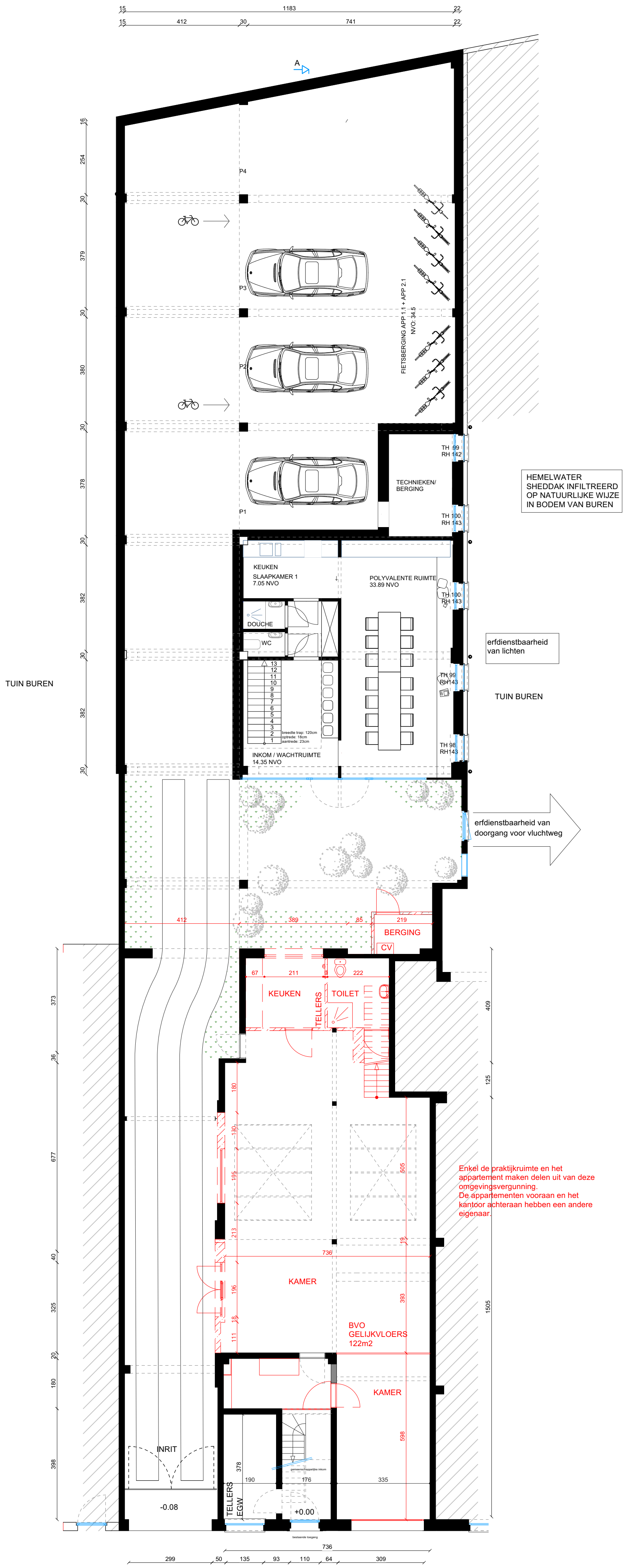

Enkel de praktijkruimte en het appartement maken delen uit van deze omgevingsvergunning.
De appartementen vooraan en het kantoor achteraan hebben een andere eigenaar.

bouwheer

-

Mevr. Eline Burms
Tandartspraktijk met appartement

plan

-

niveau: BT +0
versie:
datum: 26/05/2026
schaal: 1 op 50

locatie

-

Distelstraat 30
9000 Gent

Afd. 9 Sectie I Perceel 257/00H003

architectuur

-

fiske architecten
info@fiske-architecten.be