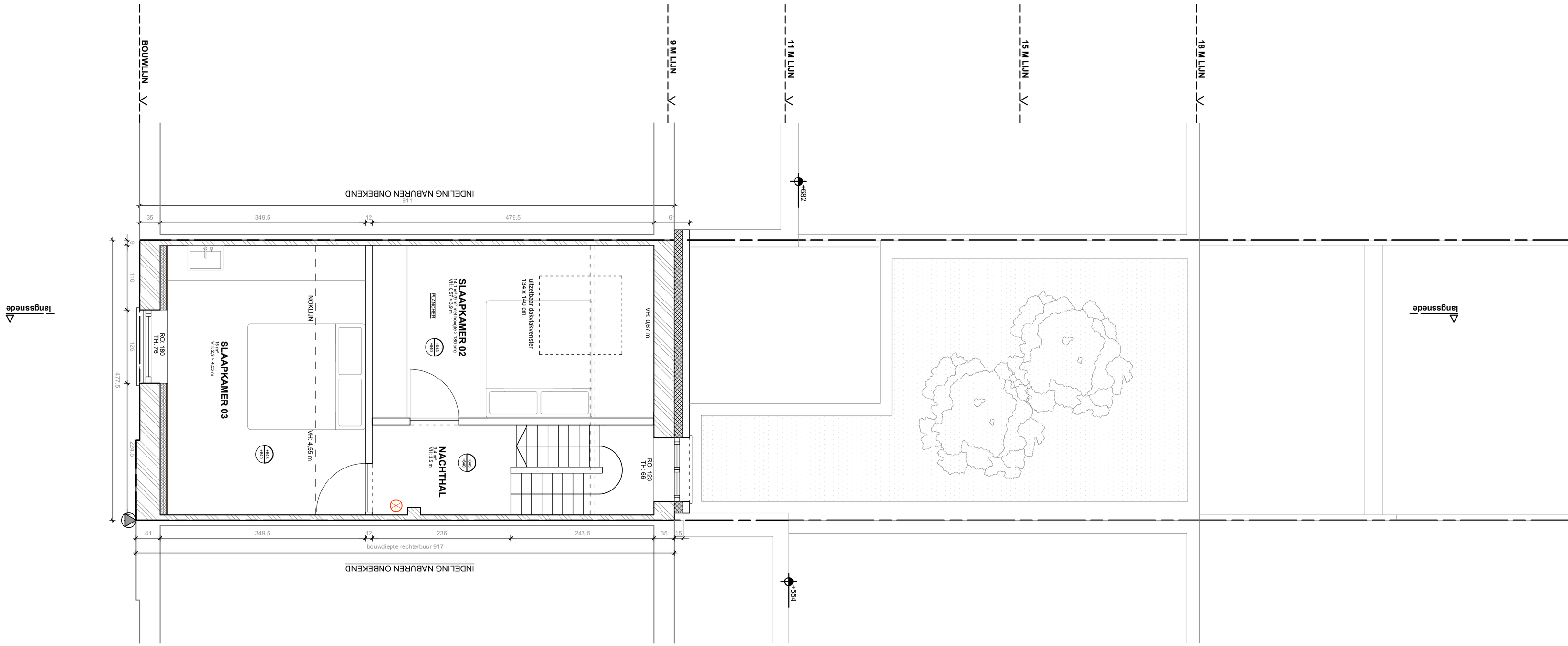

WONING
ZALM 44_2

17/31

onderwerp: VS_tweede verdieping - referentie: OMV_2025080481 A2_420x594

datum: 17.07.2026 *tekeningdatum: 10.07.2025*
ref.nr. BA_W_P_V_17 *revisie 17.07.2026: aanvulling maatvoering + referentie OMV + tekenkundige correcties*
schaal: 1/50

fase
BA

Geyskens - Declercq
BOUWPLAATS:Zalmstraat 44, 9000 Gent

Architect: WO | MA
Leopoldvest 15
3300 Tienen

M: +32 (0) 470 32 87 09
M: +33 (0) 6 81 75 35 25
marjolein.geyskens@gmail.com
woutergeyskens16@gmail.com

- Bij gebrek aan destructieve onderzoeken zijn er nog enkele aannames gedaan.
- Maatvoering ter plaatse controleren alvorens balken, liggers en kolommen te bestellen.
- Architectuurplannen hebben voorrang op de plannen van de stabiliteitsstudie.
- Voor betonwapening heeft de stabiliteitsstudie voorrang in geval van tegenstrijdigheden.

N
21 december
21 juni

0 m 1 m 3 m 6 m