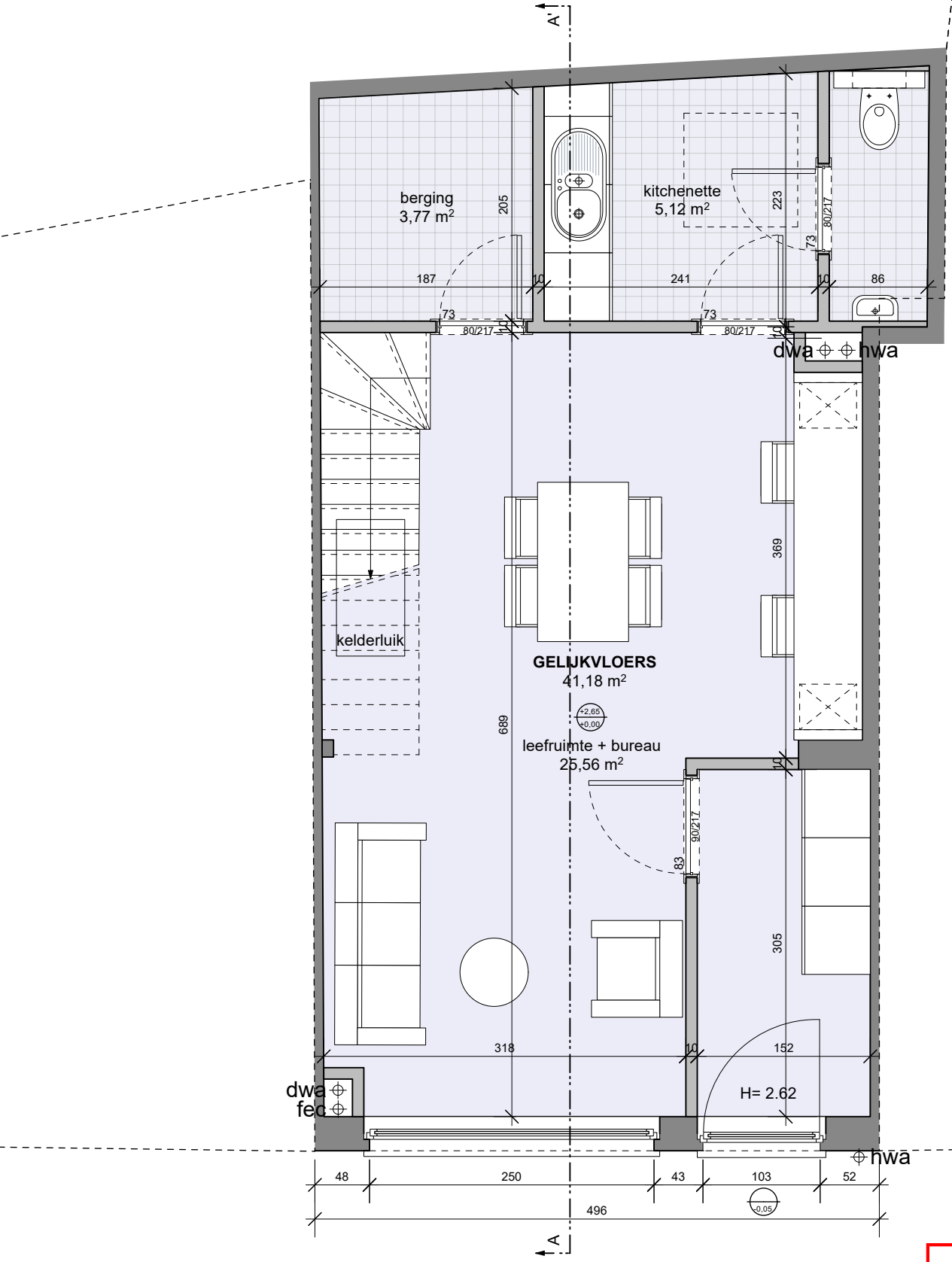

ZIE BIJZONDERE VOORWAARDE(N)

ontwerp	Renovatie en functiewijziging ééngezinswoning	schaal	1/50
bouwheer	Sultan Altintas	architect	Elvan Yavuz & Sara Alaie
		datum	15/05/2026
adres	Edmond van Beverenplein 11, 9000 Gent	plannr.	nieuwe toestand gelijkvloers
nr. kadaster	10e afd., sectie K, nr. 341Z	**ref.nummer**	