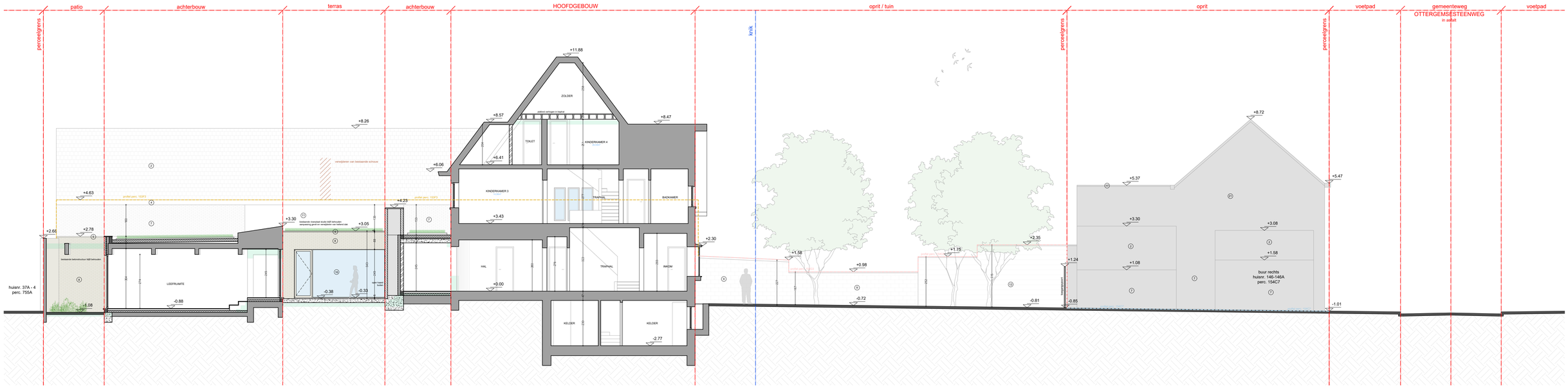

ZIE BIJZONDERE VOORWAARDE(N)

profiel perc. 154C7
profiel perc. 154G3
profiel perc. 153F3

als bijlage bij vergunning, met specifieke nauwkeurigheidseisen, gebaseerd en/of ingepast op de digitale versie, dient voor uitvoering of verdere goedkeuring te worden nagetrokken en/of gecontroleerd op haalbaarheid voor het beoogde doel

stabiliteit
stabiliteitswerken zijn te voeren volgens studie ingenieur

EPB, veiligheid & ventilatie
verplichte aanmeldingen van een veiligheidscoordinator, EPB- en ventilatieverslaggever

maatvoering
deze plannen zijn opgesteld als principetekeningen, de afmetingen zijn richtgevend. Alle documenten en matten dienen nazorgd en bijtijds de werken geprovisioneerd te worden. Alle afwijkingen dienen gemeld te worden aan de architect en opdrachtgever. Deze plannen zijn onder voorbehoud van stabiliteitsstudie en technieken

0 1 2 3 4 5 6 7 8 9 10

Terreinprofiel A-A *Nieuwe toestand*		Ottergemsesteenweg 148-148A *9000 Gent*	
plan 30/31	*schaal* 1/100	*datum* 30/06/2026	VERTONGEN ARCHITECTEN