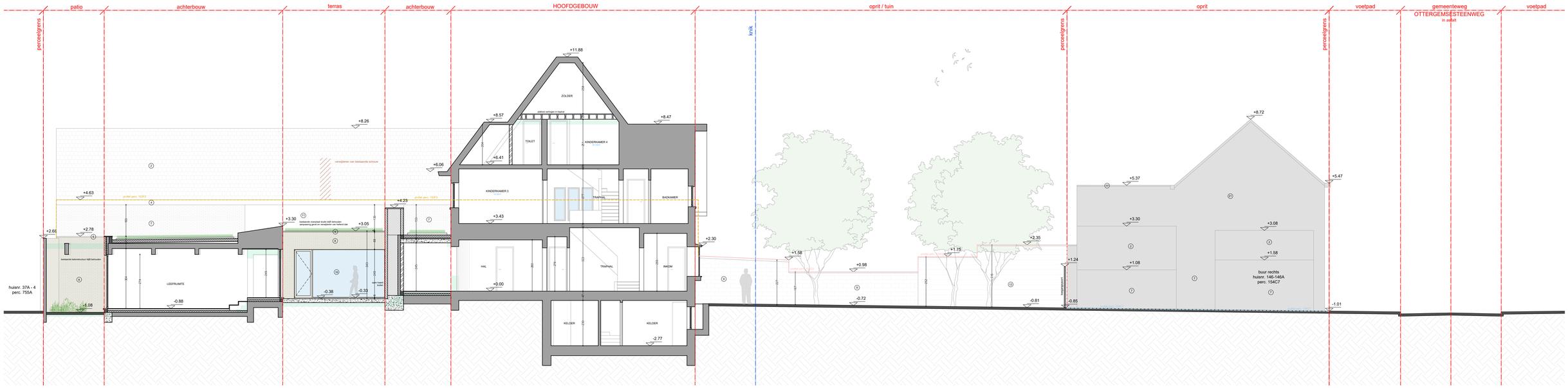

ZIE BIJZONDERE VOORWAARDE(N)

profiel perc. 154C7
profiel perc. 154G3
profiel perc. 153F3

0 1 2 3 4 5 6 7 8 9 10

als ontwerp of tijdelijkheid, met specifieke nauwkeurigheidseisen, gebaseerd en/of ingepast op de digitale versie, dient voor uitvoering of verdere goedkeuring te worden nagetrokken en/of gecontroleerd op haalbaarheid voor het beoogde doel

stabiliteit
stabiliteitswerken zijl te voeren volgens studie ingenieur

EPB: veiligheid & ventilatie
verplichte aanmelding van een veiligheidscoordinator, EPB- en ventilatieverklaringen

maatvoering
deze plannen zijn opgesteld als principetekeningen, de afmetingen zijn richtgevend. Alle documenten en matten dienen nazorgd te tijdens de werken geconvoleerd te worden. Alle afwijkingen dienen gemeld te worden aan de architect en opdrachtgever. Deze plannen zijn onder voorbehoud van stabiliteitsstudie en technieken

Doorsnede A-A *Nieuwe toestand*		Ottergemsesteenweg 148-148A *9000 Gent*	
plan 29/31	*schaal* 1/100	*datum* 30/06/2026	VERTONGEN ARCHITECTEN