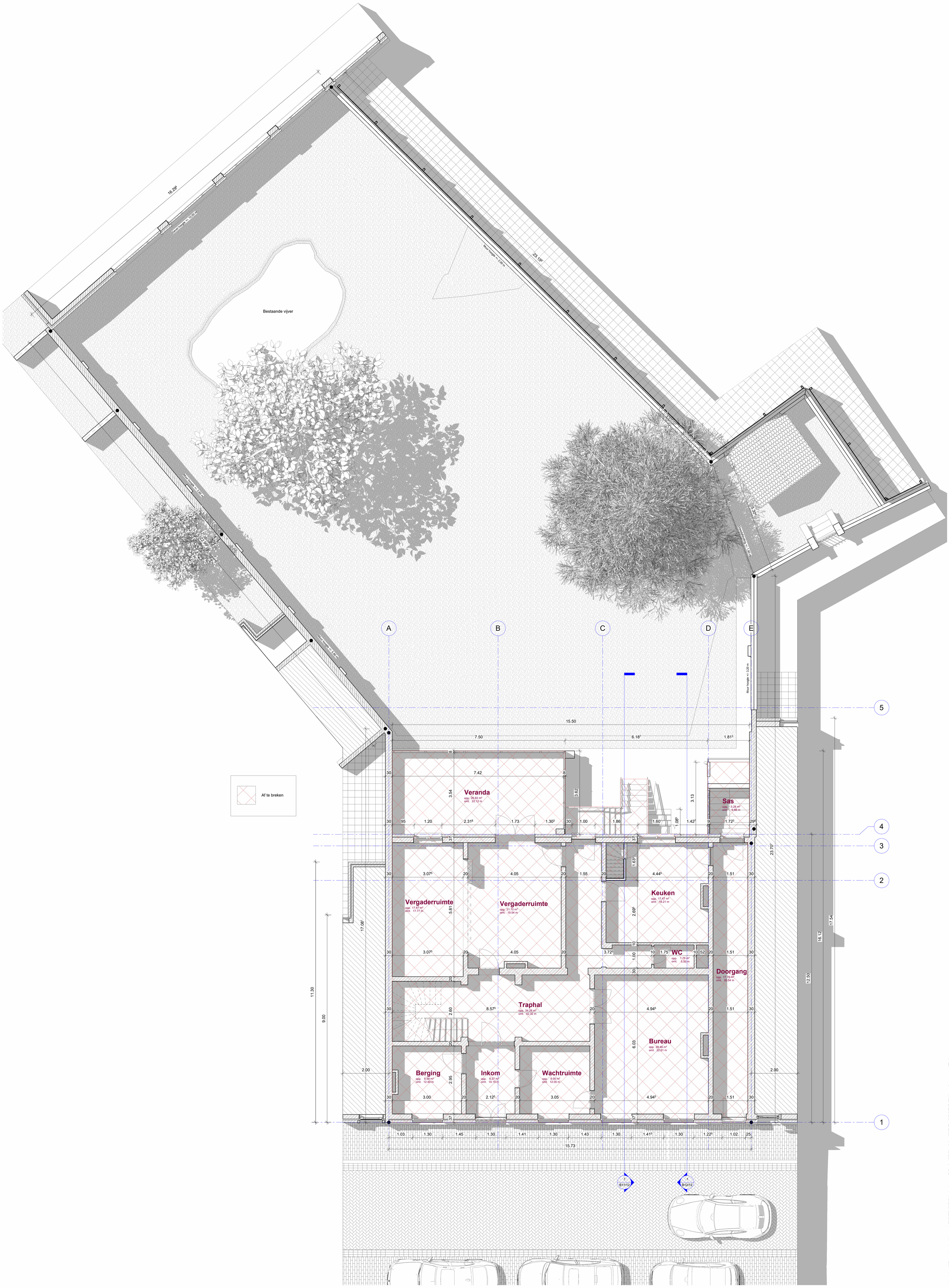

Alle afmetingen zijn ongeveer
Alle plannen vormen één geheel
Stabiliteits- en betonstudie ingenieur heeft voorrang op constructie gegevens architect

0 0.5 1 1.5 2
1/50

Beschut Wonen IPSO

provincie : **Oost-Vlaanderen**
gemeente : **Gent**

plan :	**Gelijkvloers Bestaande Toestand**	**Vergunningsaanvraag**	
bouwplaats :	**Bij Sint-Jozef 13** **10de Afd. Sectie K nr.65X6**	**B-9000 Gent**	
plannr. : **B05/12**	datum : **31/03/2026**	schaal : **1 : 50**	

Archimago Architecten BV
Christophe Van Oyen, architect
Dominique Dufait, architect
Nicolas Van Oyen, architect

Damse Vaart-Zuid 79
8310 Sint-Kruis (Brugge)

T 050 35 10 77
info@archimago.be

[archimago]®

gekleurd door **NVO** datum laatst bewaard: **03/04/2026 12:59:12** bestandsnaam : **Z:\Dossier_ARC\31Gandedeo\941 Bij_Sint-Jozef 13\BVI\25_K01_Vergunningsaanvraag_B72.rvt**

1 00 OMV Bestaande Gelijkvloers
1 : 50