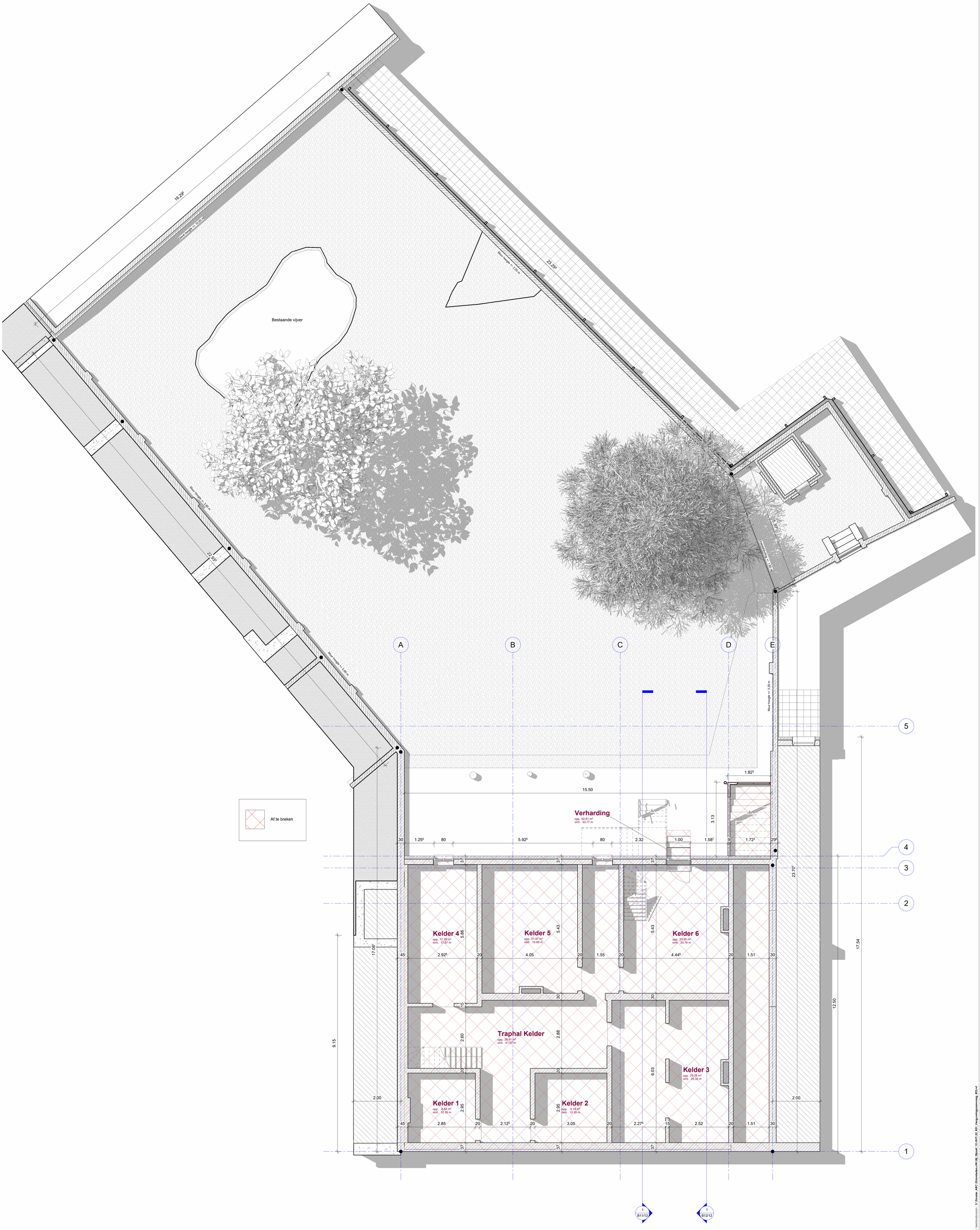

Alle afmetingen zijn ongeveer
Alle plannen vormen één geheel
Stabiliteits- en betonstudie ingenieur heeft voorrang op constructie gegevens architect

0 0.5 1 1.5 2 1/50

Beschut Wonen IPSO		provincie : **Oost-Vlaanderen**	
		gemeente : **Gent**	
plan :	**Kelderverdieping Bestaande Toestand**	**Vergunningsaanvraag**	
bouwplaats :	**Bij Sint-Jozef 13**	**B-9000 Gent**	
	10de Afd. Sectie K nr.65X6		
plannr. : **B04/12**	datum : **31/03/2026**	schaal : **1 : 50**	

Archimago Architecten BV
Christophe Van Oyen, architect
Dominique Dufait, architect
Nicolas Van Oyen, architect
Damse Vaart-Zuid 79
8310 Sint-Kruis (Brugge)
T 050 35 10 77
info@archimago.be
[archimago]®

getekend door **NVO** datum laatst bewaard : **03/04/2026 13:33:35** bestandsnaam : **2.\Dossier_ARC\03Vandedeo.rvt\Bij_Sjozef_13_KV1\25_K01_Vergunningsaanvraag_B12.rvt**

1 -05 OMV Bestaande kelderverdieping

1 : 50