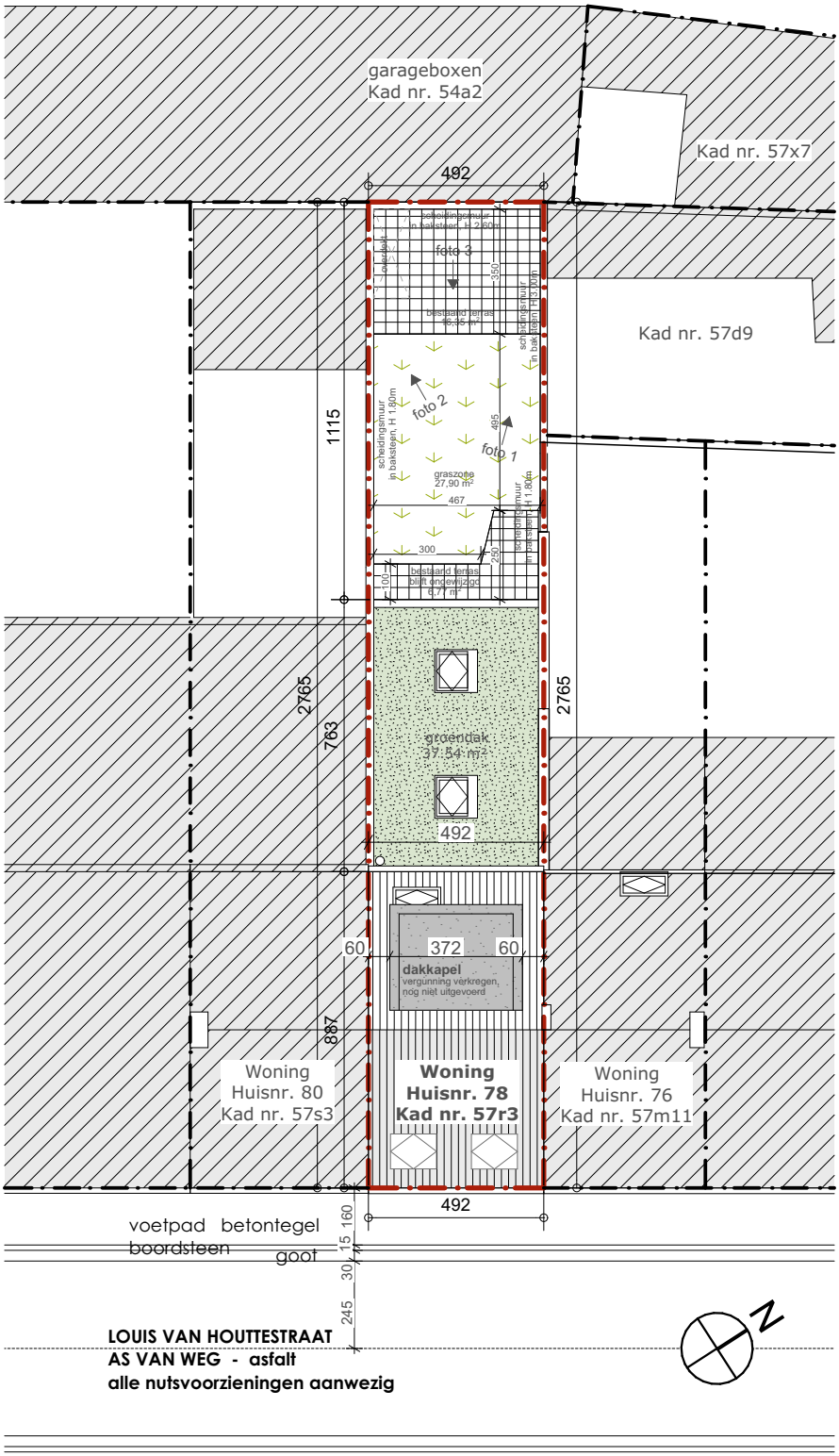

INPLANTINGSPLAN - BESTAANDE TOESTAND
schaal 1/200

0 1 2 3 4 5

Project: Aanleggen van een zwembad	**Bouwheer: Aerssens Els en Van Gijsel Leen**		**1:200**	**BA_1_I_B_1_**
Ligging:Louis Van Houttestraat 78, 9050 Ledeberg	**Bestaande toestand**	**Inplantingsplan**	**13-05-2026**	
Architect Mieke Vrindts - Gentbruggekouter 5 - 9050 Gentbrugge - tel: 09/232 44 31				