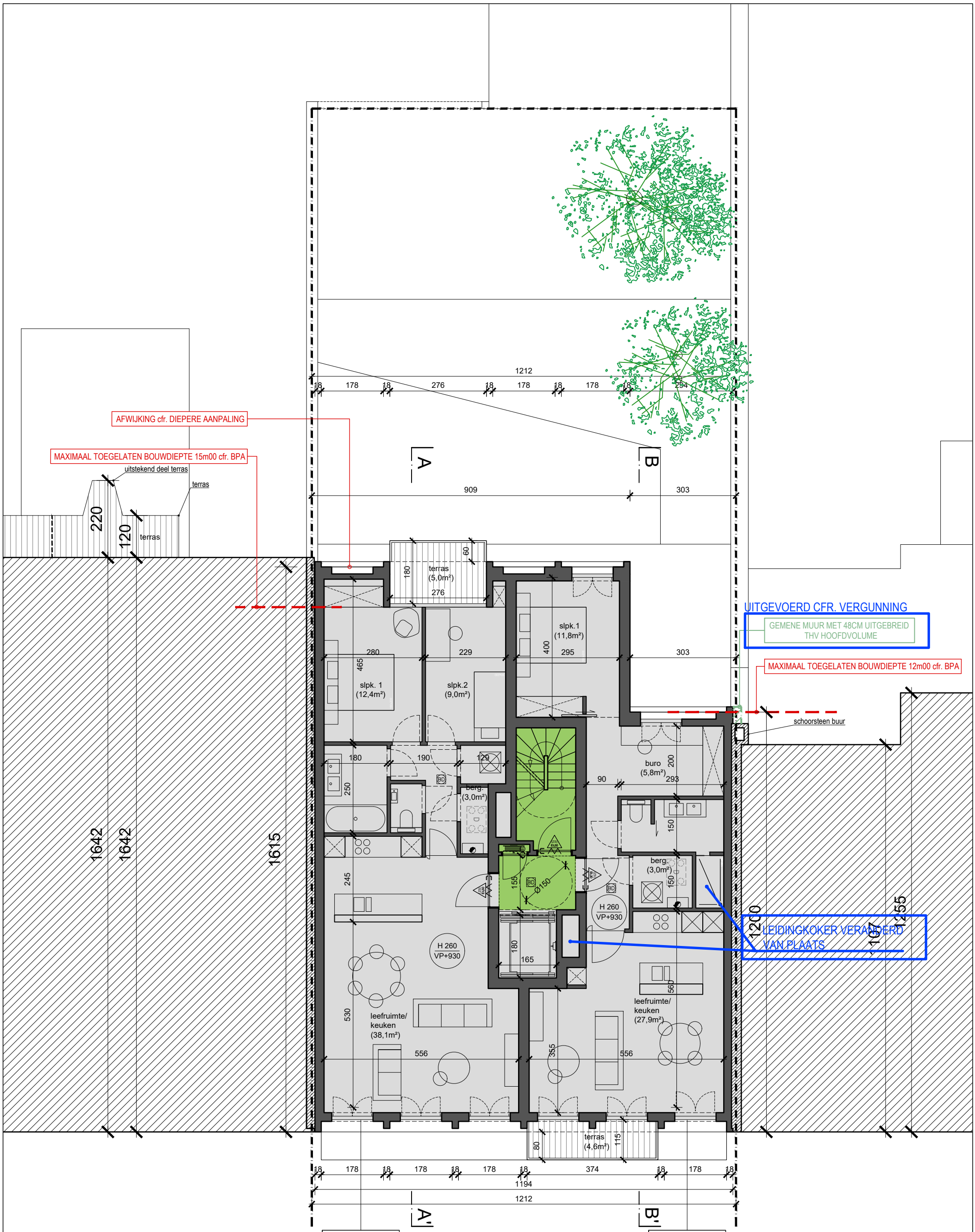


| GUSTAAF CALLIERLAAN | |
|---|---|
| 3 | |
| APP. | 2 slpk. |
| BVO. | 86,3 m² |
| NVO. | 75,0 m² |
| TERRAS | 5,0 m² |

| GUSTAAF CALLIERLAAN | |
|---|---|
| 4 | |
| APP. | 1+ slpk. |
| BVO. | 72,6 m² |
| NVO. | 61,3 m² |
| TERRAS | 4,6 m² |

# PLAN **VERDIEPING 3 - BESTAAND**

00 1m 2,5m

| dossier | bouwplaats | opdrachtgever | oriëntatie | datum | schaal | architectenbureau |
|---|---|---|---|---|---|---|
| slopen van 2 woningen en het nieuw bouwen van appartementsgebouw met kantoorruimte en ondergrondse garage<br>1711 | Gustaaf Callierlaan 255-256<br>9000 Gent<br>4de afd, sie D, 2841G/5, 2841B/23<br>G. CALLIERLAAN | **dhr. Olivier Govaert**<br>Wolfgat 22<br>9260 Serskamp<br>GOVAN nv. | | 09.02.2026 | 1:100 | architect **Koen Heijse** & ir. architect **Roel Cocquyt**<br>Krijgslaan 38 \| 9000 Gent \| T 09 233 18 22<br>architecten@caan.be \| www.caan.be<br>**CAAN**ARCHITECTEN |