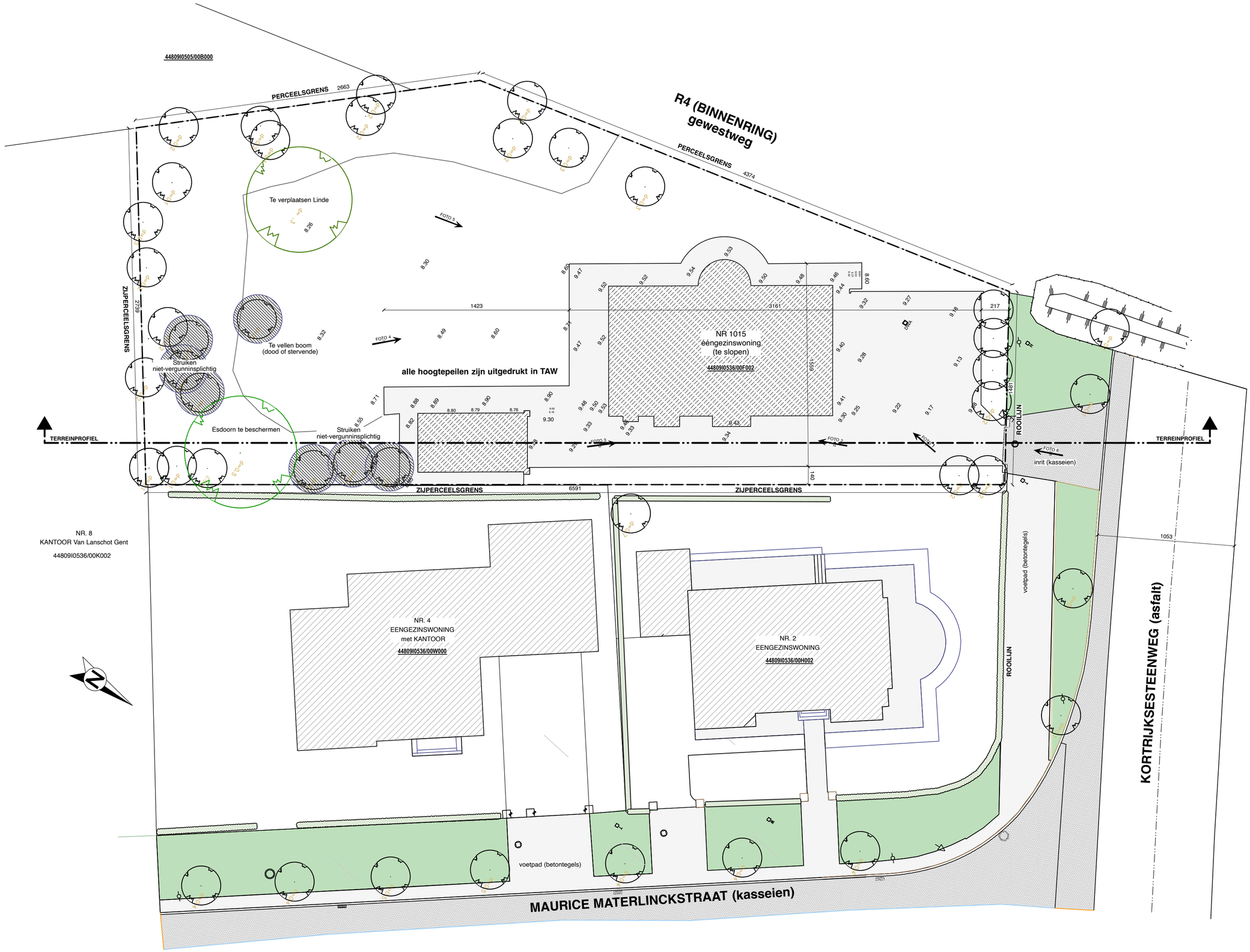


| | | | |
|---|---|---|---|
| ASA atelier voor stedelijke architectuur gent | **ontwerp** | Kortrijksesteenweg 1015 | schaal: 1:200 |
| | **bouwheer** | Bedecom NV | getekend door: E.Y. |
| | | | datum: 06/03/2026 |
| | **adres** | Kortrijksesteenweg 1015 - 9000 Gent | plannr.: Bestaande toestand Inplantingsplan |
| | **nr. kadaster** | Gent 9e afdeling, sectie I, nr 536F2 | **ref.nummer**: **24-429** |