ELYZEE 14
voorgevel bestaand
1:75

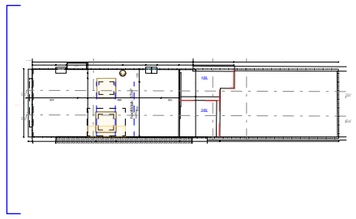

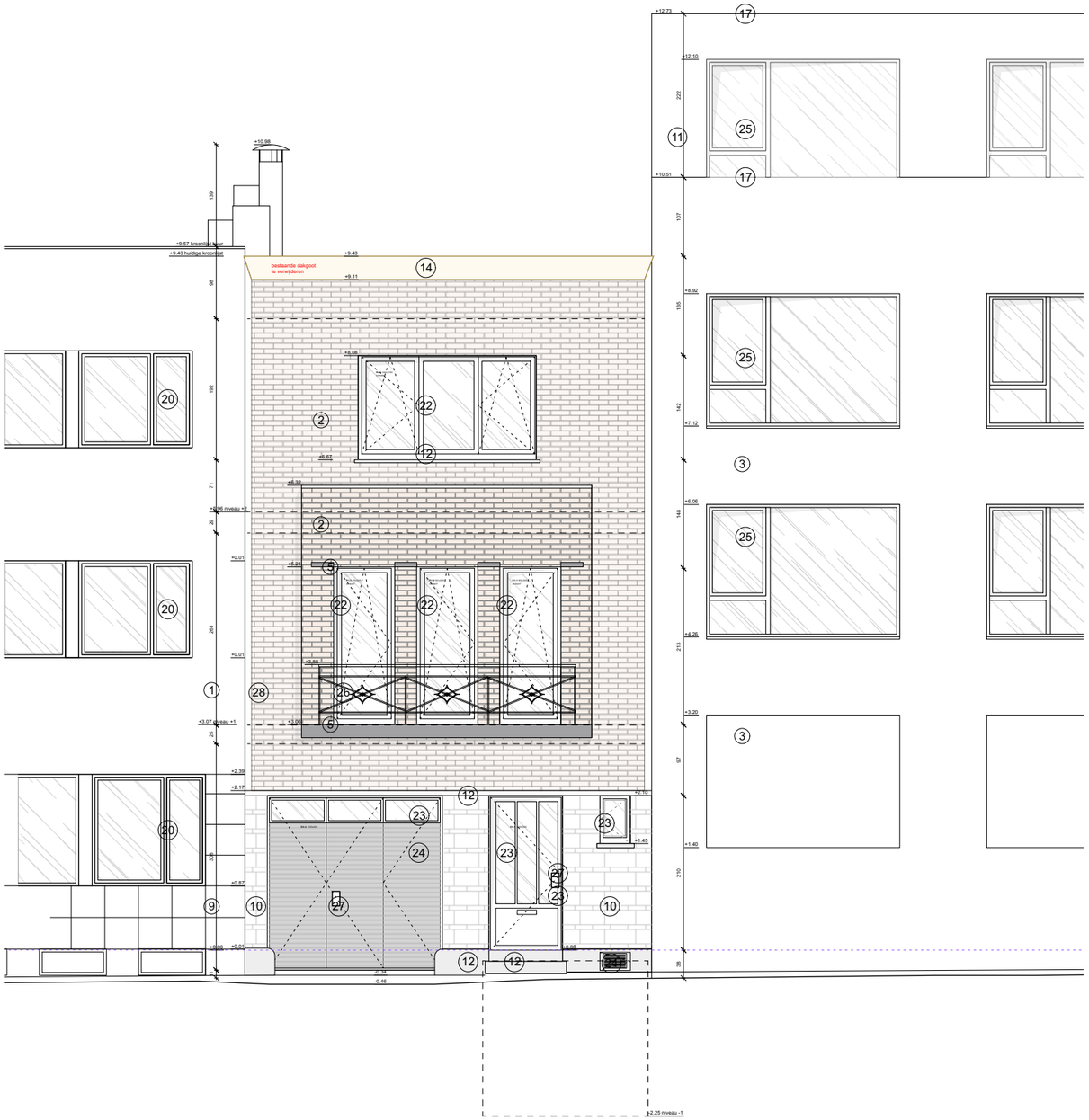

OPDRACHTGEVER

opdrachtgever:
Hans Druart & Jenste Cuvelier
werfadres:
Elyzeese Velden 14, 9000 Gent

ARCHITECT

atelier avondzon.
ir. architect Arthur Verraes
hallo@atelieravondzon.be
Morekstraat 395 - 9032 Gent
0479 68 18 77

FASE - PROJECT

0 50cm 1m 2m

ELYZEE 14
Fase 3 - omgevingsaanvraag
G_B_1_voorgevel
13

2/04/2026
1:75

PRINCIPEDETAIL:
- de aangegeven secties zijn indicatief, de aannemer blijft verantwoordelijk voor uitvoeringsdetails en berekeningsnota's
- voor de stabiliteitsonderdelen hebben de stabiliteitsplannen voorrang op deze, eventuele afwijkingen worden vooraf gemeld
- uitvoeringsmaten vooraf ter plaatse na te meten