

**ZIE BIJZONDERE
VOORWAARDE(N)**

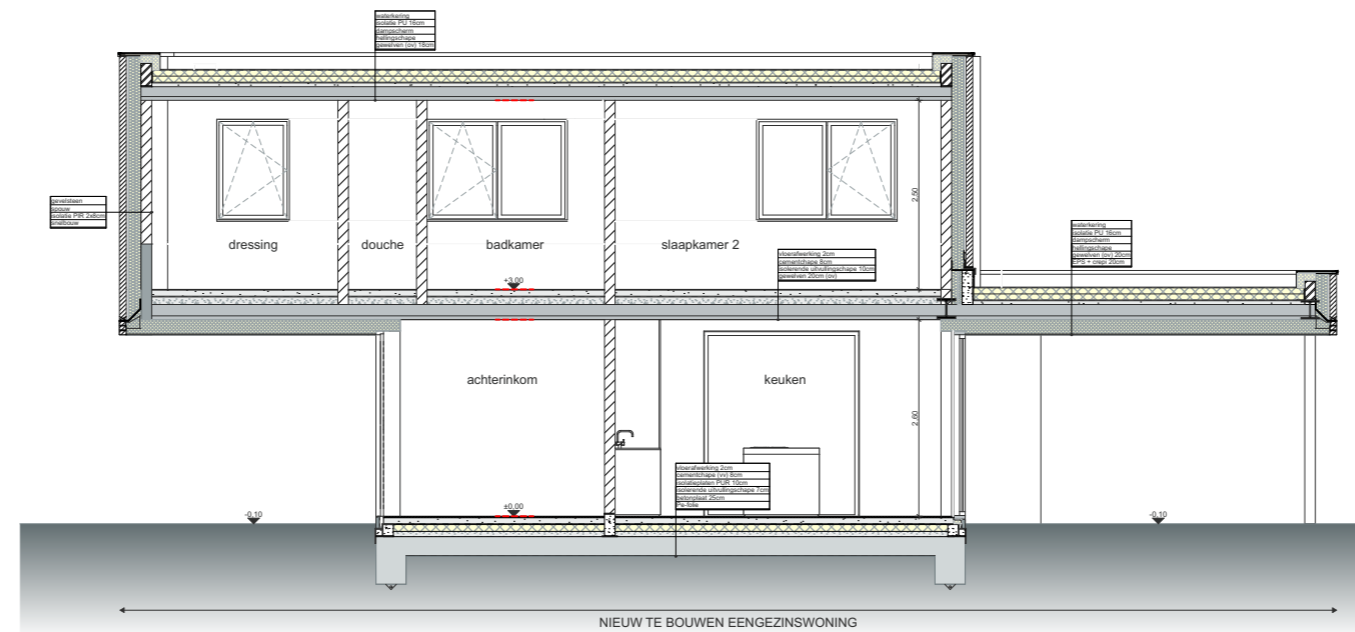

**Bouwen van een eengezinswoning na sloop bestaande
toestand**

Layoutnummer: **02**
Layoutnaam: **Doorsnede B-B**
Schaal: **1:100**
Datum: **06/05/2026**

Adres: **Elshout 29, - 9031 Drogen**
Tel.: **0476/71 51 01 (S)**
E-mail: **sandje.degraeve@me.com**
naomi_claey@hotmaill.com

COST
architecten

Schoolstraat 29, 9950 Lievegem
09 335 85 80
info@oostarchitecten.be
www.oostarchitecten.be

Bouwheer: **Dhr Sander De Graeve en Mvr Naomi Claeys**
Werfadres: **Elshout 29, 9031 Drogen**
Fase: **Prijsraming**
Dossiernummer: **253-200**