GRONDPLAN - bestaande toestand

schaal 1/100

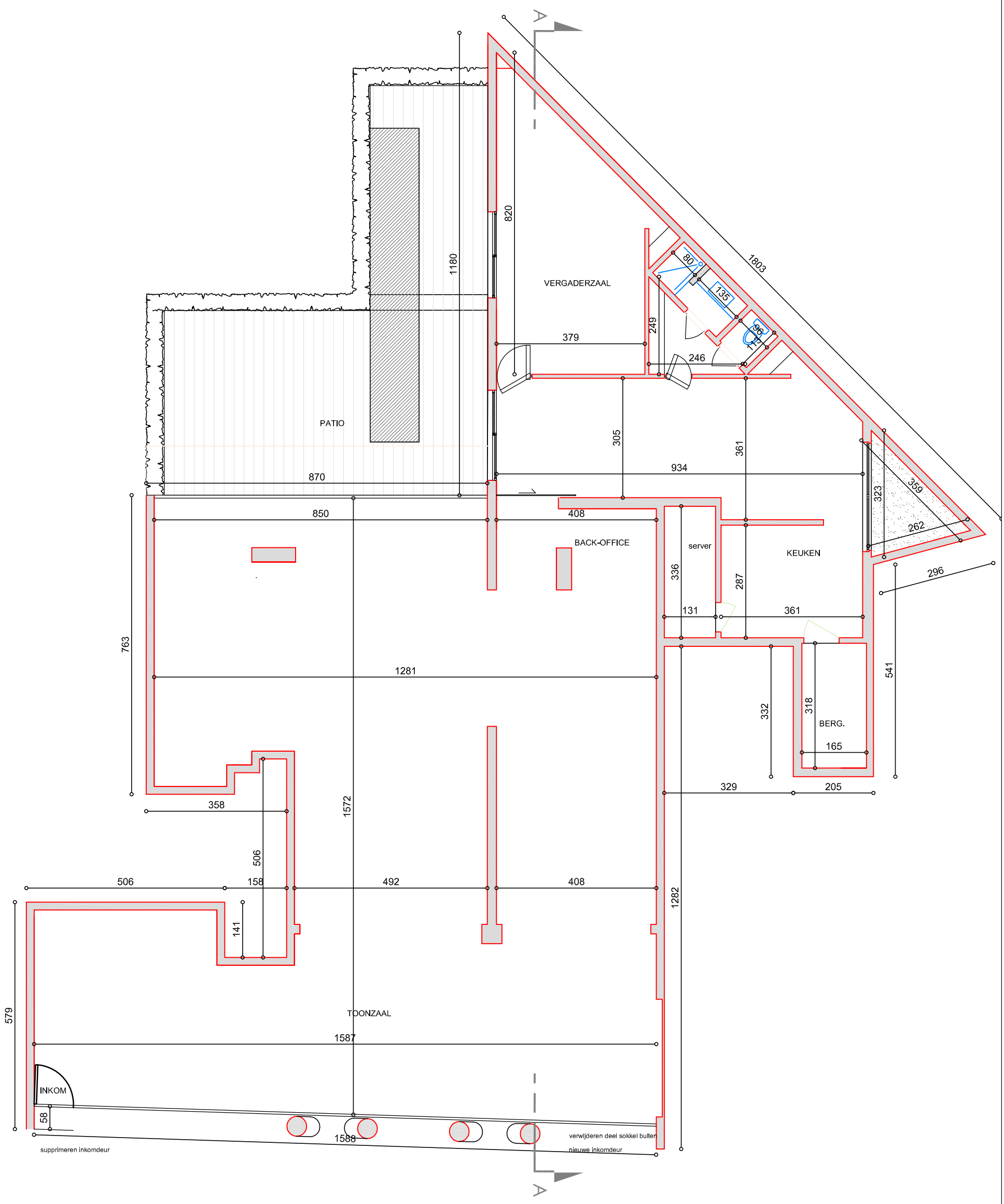

Studie	:	Huisartsenpraktijk
Opdrachtgever	:	Laura De Rycke
250711		ARCHI-O-TEC bv