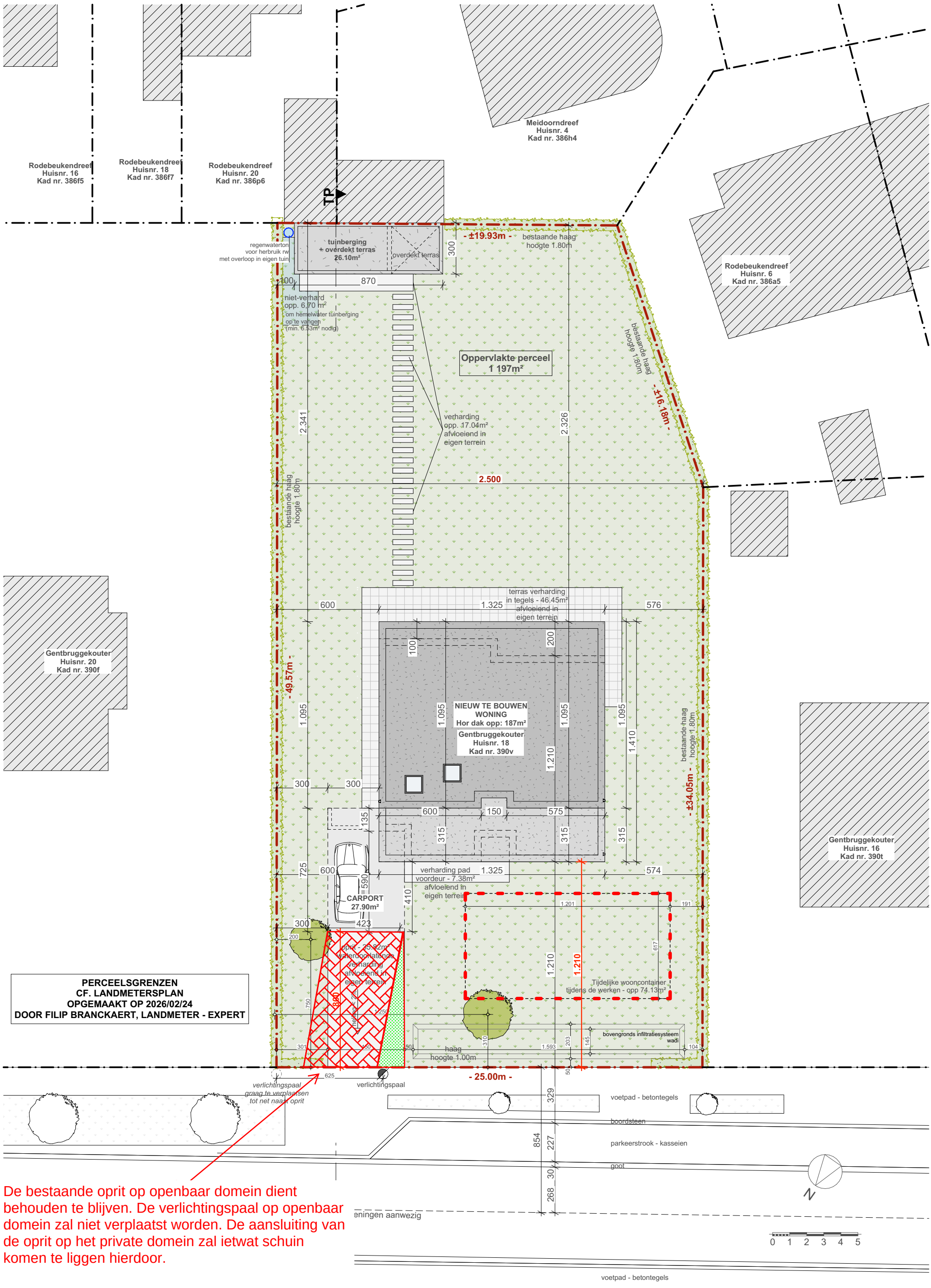

PERCEELSGRENZEN
CF. LANDMETERSPLAN
OPGEMAAKT OP 2026/02/24
DOOR FILIP BRANCKAERT, LANDMETER - EXPERT

De bestaande oprit op openbaar domein dient behouden te blijven. De verlichtingspaal op openbaar domein zal niet verplaatst worden. De aansluiting van de oprit op het private domein zal ietwat schuin komen te liggen hierdoor.

Project: Sloop en wederopbouw woning	Bouwheer: Le Fevre - Schoonbaert	wooncontainer	1:200
	Ligging: Gentbruggekouter 18, 9050 Gentbrugge	Nieuwe toestand	19-03-2026

BA_Wooncontainer_I_N_1_

Architect Mieke Vrindts - Gentbruggekouter 5 - 9050 Gentbrugge - tel: 09/232 44 31