

**ZIE BIJZONDERE
VOORWAARDE(N)**

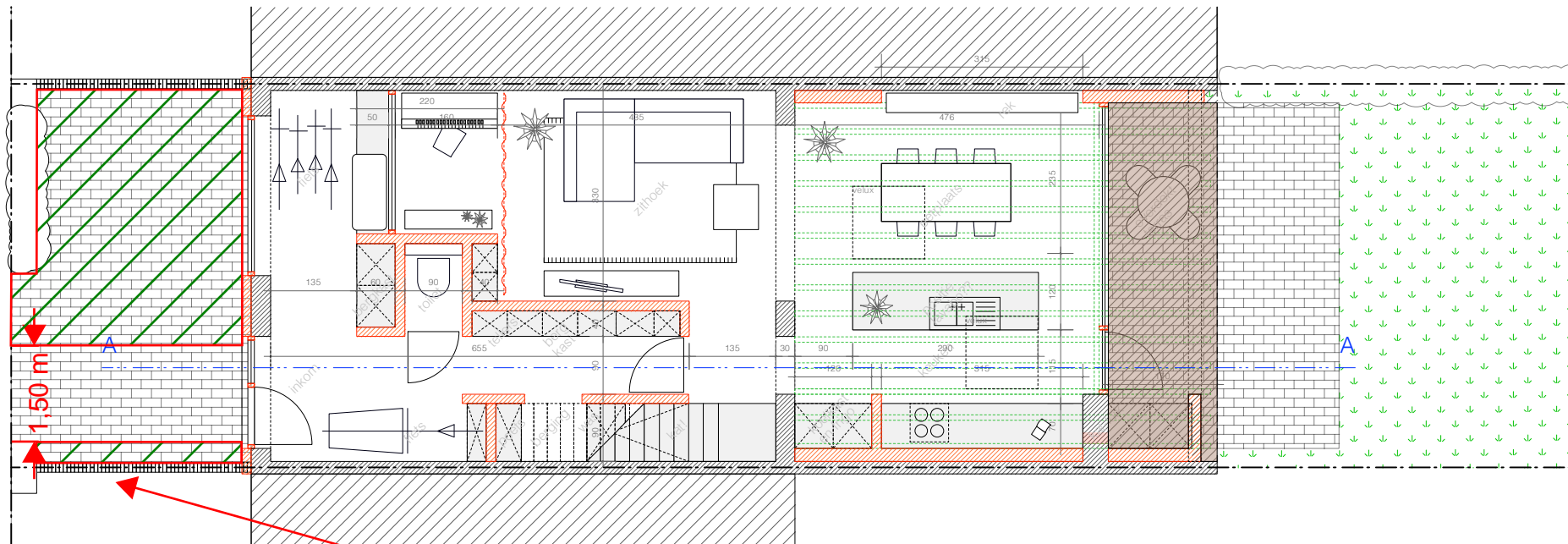

De voortuin is integraal verhard, dit is te beperken tot de strikt noodzakelijke toegang nl. een pad tot de voordeur met een breedte van maximum 1,50 m.



PLANO ARCHITECTEN

25.08.A
Mondy - Declreco

OMV nieuwe toestand
grondplan gelijkvloers

locatie

Marcus van Vaernewijkstraat 3, 9030 Mariakerke

datum 31.03.2026

schaal 1: 100

