

**ZIE BIJZONDERE
VOORWAARDE(N)**

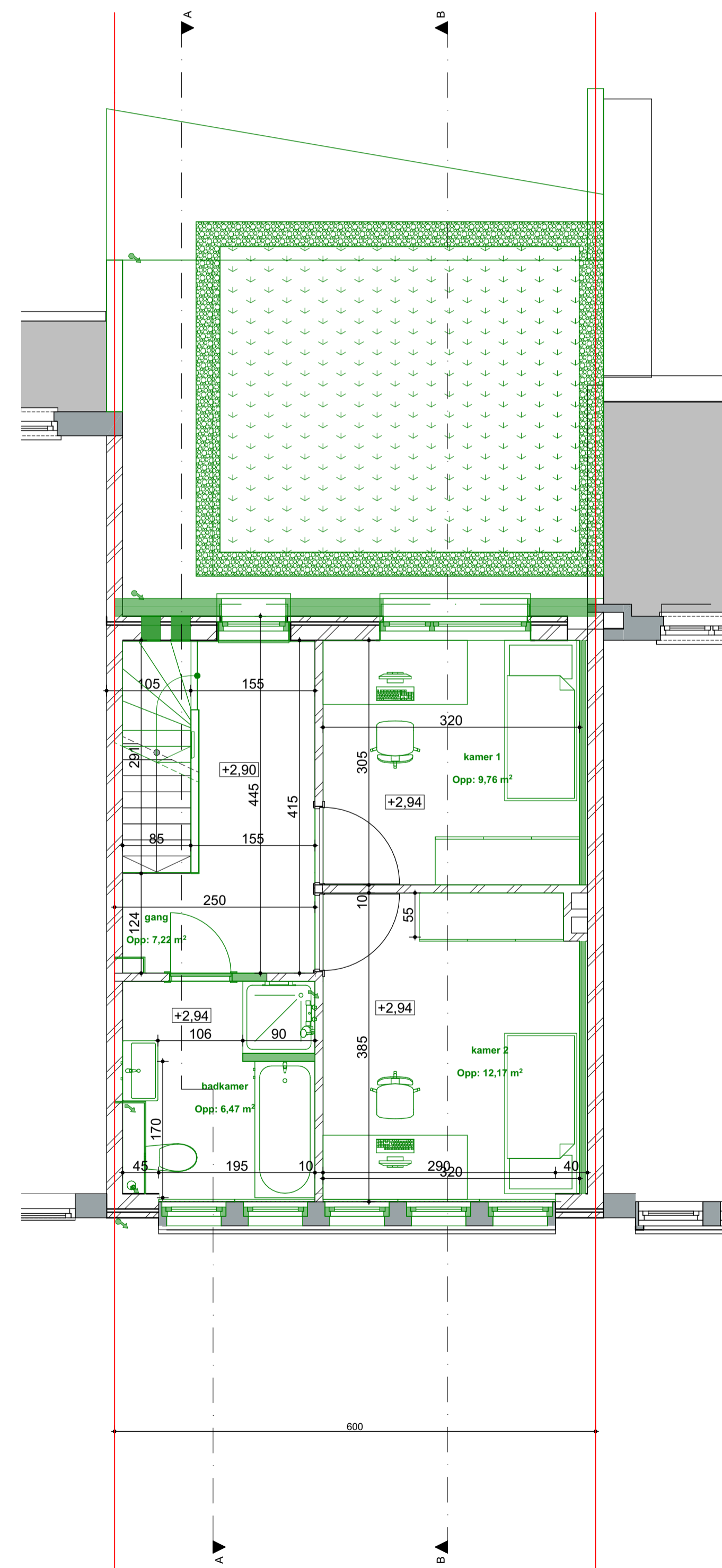

N_P 1e verdieping 1:50

ROTS ARCHITECTUUR bv

DOSSIER: 25165 Leentje Van C-Gent

provincie Oost-Vlaanderen
gemeente Gent
straat Steengodstraat 11
kadaster Afdeling 29 Sectie A Perceelnummer 0514/00X005

verbouwing rijwoning

OPDRACHTGEVER

OMGEVINGSVERGUNNING AANVRAAG

ARCHITECT

R O T S architectuur bv
Meulestedsesteenweg 63
Gent
pascal@rotsarchitectuur.be
09/233 41 78

1e verdieping

Alle afmetingen en gegevens op dit plan voor gewapend beton of staal, hetzij vloeren, balken, pijlers, funderingen of kolommen verwijzen naar de betonstudie die de juiste maten en uitvoeringswijze zal aangeven. Alle maten moeten ter plaatse nagemeten worden.
Afmetingen van openingen in vloerplaten of muren bedoelt als doorgang van technieken zijn enkel en alleen ter titel van inlichting. Enkel de tekeningen van de studiebureaus of technici zijn rechtsgeldig.
Alle meubilair, huishoudtoestellen en sanitaire toestellen zijn ter titel van informatie.

1e verdieping - 1:50
04 Te bouwen onderdelen

BLAD	DATUM	TYPE PLAN	FASE DOSSIER	SCHAAL
BA_P_N_12_	24/02/2026	VO		1:50