

**Legende materialen**

- (1) Gevelpleister - Wit
- (2) Gevelpleister - Grijs
- (3) Balustrade - gelakt staal - zwart
- (4) Hout buitenschrijnwerk - Wit
- (5) Hout buitenschrijnwerk - Zwart
- (6) Dakleien - Zwart/grijs
- (7) Garagepoort - Wit
- (8) Gevelsteen - Bruin/beige
- (9) Hout bekleding (verticaal)
- (10) Crepi - licht blauw
- (11) Cortenstaal
- (12) Regenafvoer - Zink
- (13) Hout buitenschrijnwerk
- (14) Dakramen - zink
- (15) Aluminium buitenschrijnwerk met kader - Zwart
- (16) Gelakt staal structuur - Zwart
- (17) Aluminium bekleding - Zwart
- (18) Gevelsteen - Bruin/rood
- (19) Dakpannen - Bruin/oranje

De opstand tussen het plat dak van de gelijkvloerse aanbouw en dat van de buren moet minstens 20cm bedragen. Deze aanpassingswerken moeten gebeuren zonder verdere ophoging van de scheidingsmuren.

Het is de verantwoordelijkheid van de aanvrager om ervoor te zorgen dat de uitvoering in overeenstemming is met het burgerlijk wetboek en dat de privacy van de aanpalers gewaarborgd blijft.

Blijft ongewijzigd  
Maakt geen deel uit  
van de aanvraag

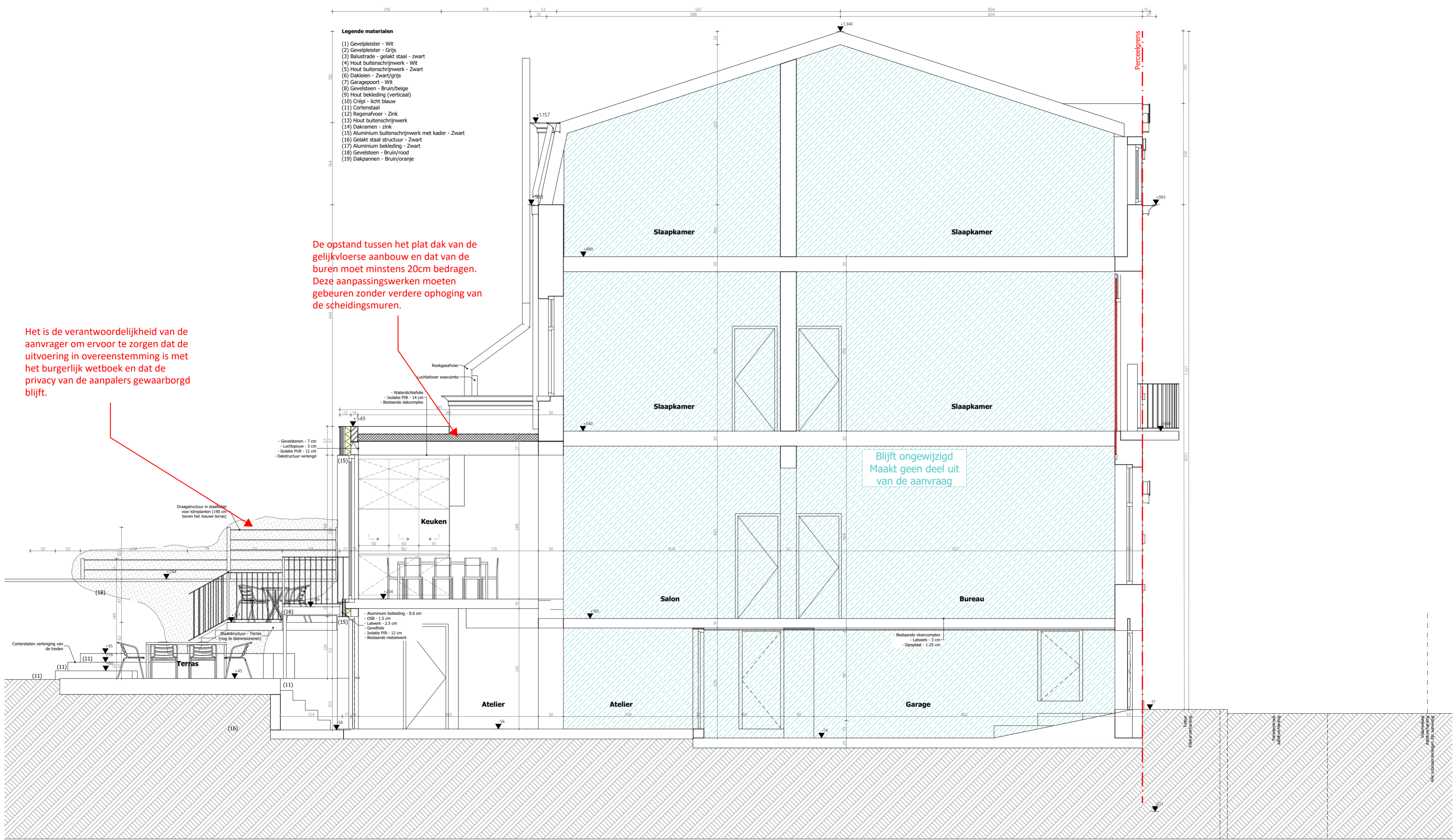

**ZIE BIJZONDERE  
VOORWAARDE(N)**