

profiel buur nr. 42  
 Stapelplein 42/1 - GENT  
 Afd. 1 - Sectie A - nr. 2766 K4  
 Braeckman, Ann Jozef en rechthebbenden

**ZIE BIJZONDERE  
 VOORWAARDE(N)**

DOSSIER	STP stapelplein 43
ONDERWERP	STP Stapelplein AANVRAAG OMGEVINGSVERGUNNING
BOUWPLAATS	Stapelplein 43, 9000 Gent Afd. 1 - Sectie A - nr. 2765 Z2
SCHAAL	A3 1/50
DATUM	22/04/2026
PLAN	SNEDE AA' NIEUWE TOESTAND
PLAN NR.	STAP 5 van 9
WIM GOES voor STP 1 WIM GOES ARCHITECTUUR bv Patijnestraat 141 9000 Gent T 09 233 65 20 e-mail: mail@wimgoesarchitectuur.be	
Robert Bosmans Stapelplein 44/01 9000 Gent België	

- 1 CLT
- 2 gelamineerd hout / spant
- 3 ALU dakrand profiel
- 4 kiezel op EPM
- 5 zinken regenpijp
- 6 natuurkleurige houten ramen met dubbele beglazing
- 7 natuurkleurig houten terras
- 8 vezelcementplaten (grijs)
- 9 witte houten ramen met dubbele beglazing
- 10 stalen kolommen, verzinkt en wit gelakt
- 11 wit gepleisterd metselwerk
- 12 zichtbaar metselwerk
- 13 raamdorpel, arduinsteen

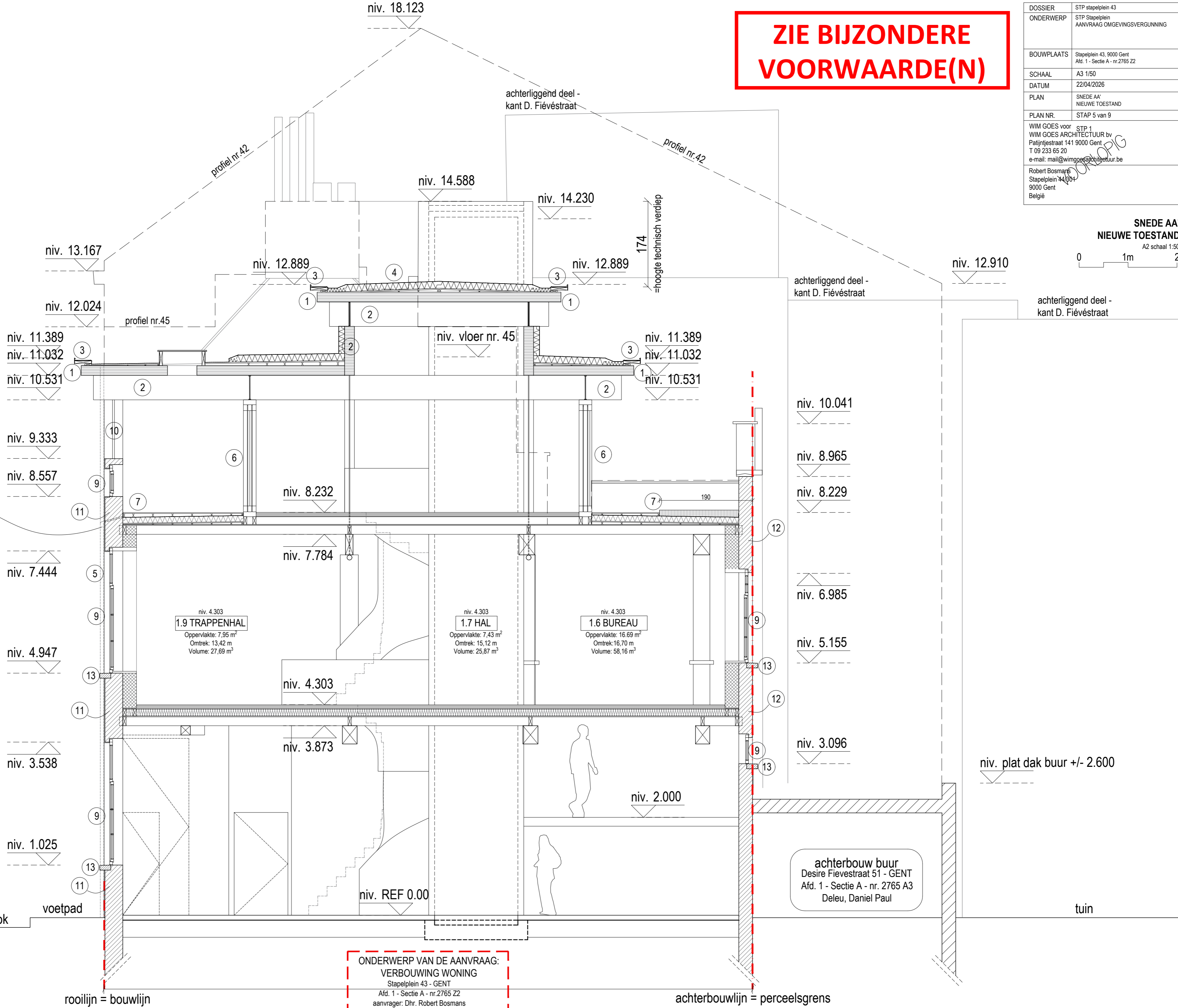

**SNEDE AA'**  
**NIEUWE TOESTAND**  
 A2 schaal 1:50  
 0 1m 2

profiel buur nr. 45  
 Stapelplein 44 - 45 - GENT  
 Afd. 1 - Sectie A - nr. 2765 D3  
 Decupere-Bosmans, Cornelis, Bosmans Robert

Stapelplein  
 OW (lokale ontsluitingsweg)  
 district Gent

achterbouw buur  
 Desire Fievestraat 51 - GENT  
 Afd. 1 - Sectie A - nr. 2765 A3  
 Deleu, Daniel Paul

**ONDERWERP VAN DE AANVRAAG:**  
**VERBOUWING WONING**  
 Stapelplein 43 - GENT  
 Afd. 1 - Sectie A - nr. 2765 Z2  
 aanvrager: Dhr. Robert Bosmans

as van de weg

rooilijn = bouwlijn

achterbouwlijn = perceelsgrens

tuin