

Opmerking oorspronkelijk bestaande toestand (in het bijzonder scheidingen/afsluitingen tov buurpercelen ter hoogte van koer/buitengebied):

Deze werd 'gereconstrueerd' op basis van eerdere foto's (zie fotoreeks) en teruggevonden gegevens.

Algemeen:

De plannen geven de huidige toestand weer. Er werd niets afgebroken en/of verwijderd.

Alle maten dienen dus door de aannemer i.f.v. zijn specifieke uit te voeren werken gecontroleerd te worden.

De weergegeven perceelgrenzen (vnl bij verbouwingen) zijn in beginsel (tenzij opmetingsplan landmeter) vermoedelijke grenzen. (Er wordt vanuit gegaan dat de muren 'loodrecht' op elkaar staan, tenzij duidelijk weergegeven op de plannen)

Alle technische fiches en uitvoeringsplannen dienen door de aannemers ten laatste één maand na beëindiging van hun werken (of voortopige oplevering) voorgelegd worden.

Plannen van bv stabiliteitsstudie hebben voorrang op deze plannen.

GEEN WERKEN AL UITGEVOERD NOCH GEPLAND/VOOROPGESTELD VERDIEPINGEN HOOFDVOLUME

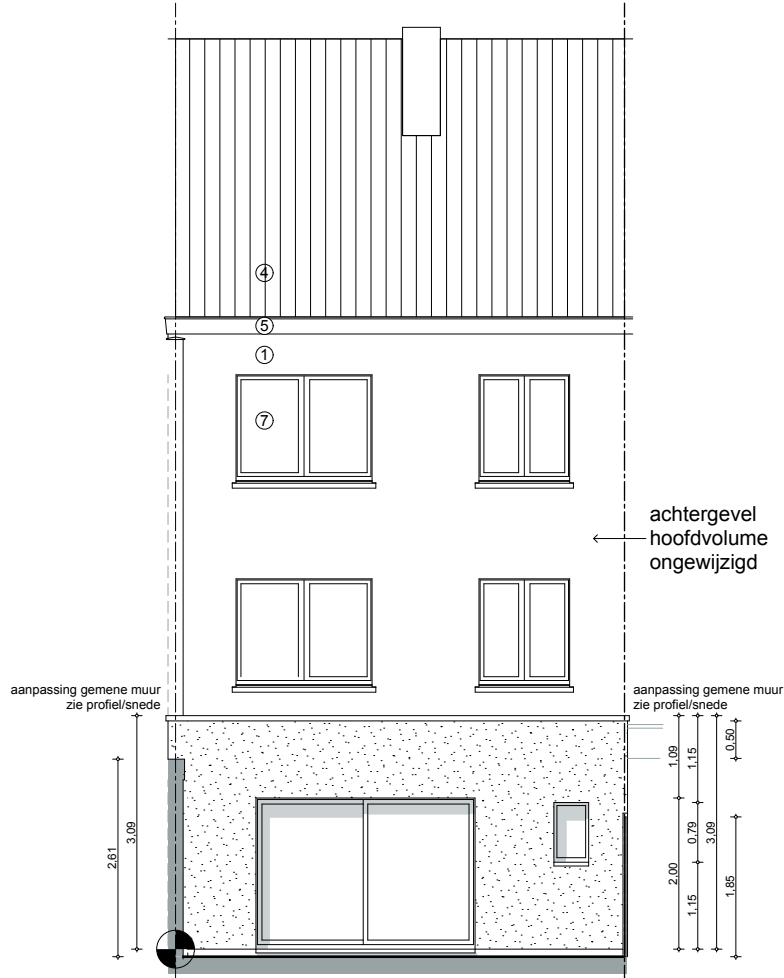

Achtergevel basisschema
bestaande & nieuwe toestand



Nieuw, anders dan bestaande

- ⑩ bepleistering 'gebroken wit'
- ⑫ buitenschrijnwerk pvc wit
- ⑯ alu-dakrandprofiel (platte daken) antraciet
- ⑰ afvoeren antrazink rond

**ZIE BIJZONDERE
VOORWAARDE(N)**

Gelegen:

Uitbreiding rijwoning

Drongensesteenweg 164, 9000 Gent

Oprichtgever:

Dhr Tazur Ahmed

Gevels nieuw

Achtergevel

architect Peter Roels - 09 231 59 34 - p.p.roels@pandora.be Dries 15 - 9070 Heusden / Destelbergen

Schaal (A4): 1:100

BA_TADG_G_N_03