

Opstand platte daken:
De opstand tussen het
plat dak van de nieuwe
gelijkvloerse aanbouw
en dat van de
linkerbuur moet
minstens 20cm
bedragen. Deze
aanpassingswerken
moeten gebeuren
zonder verdere
ophoging van de
scheidingsmuren.

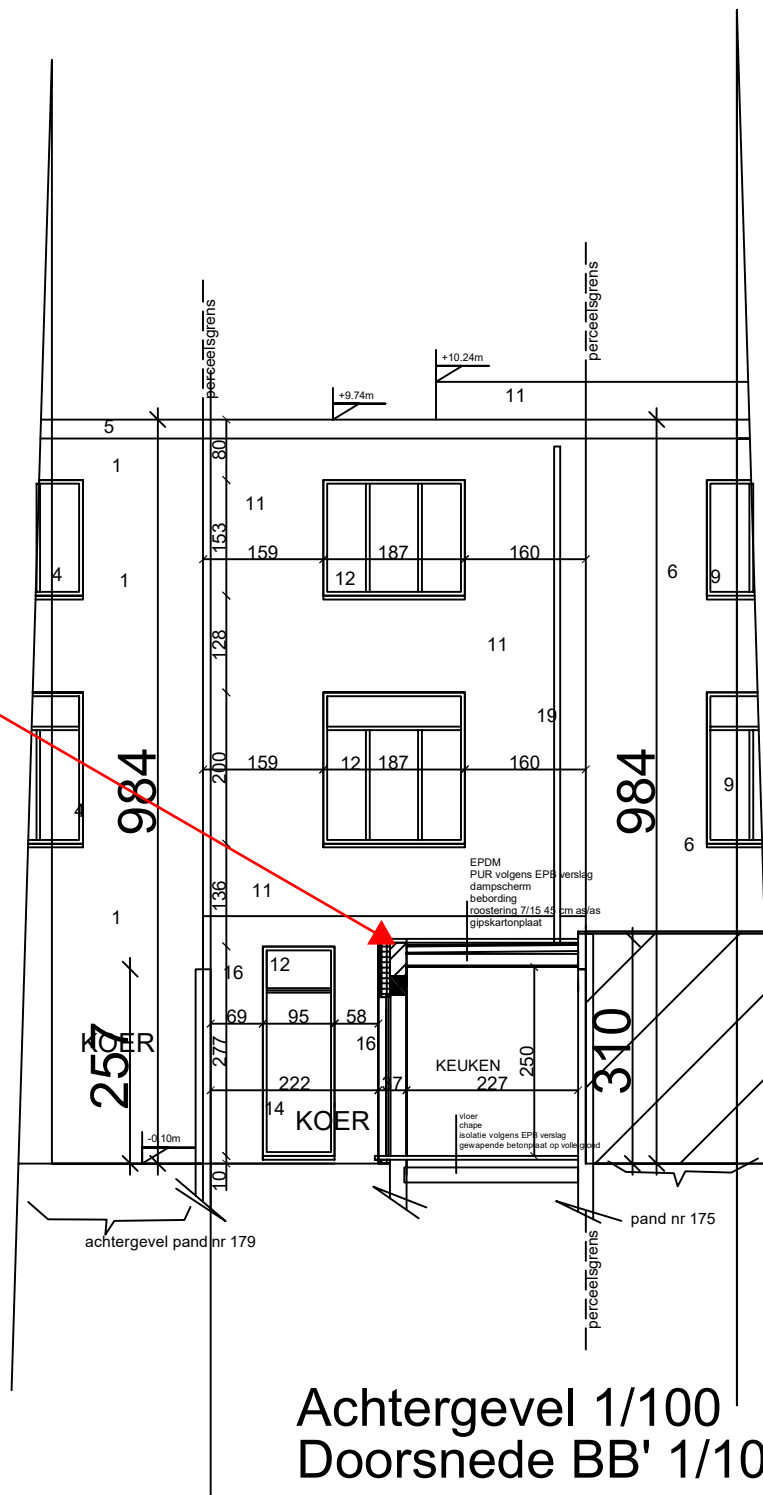

Achtergevel 1/100
Doorsnede BB' 1/100
Nieuwe toestand

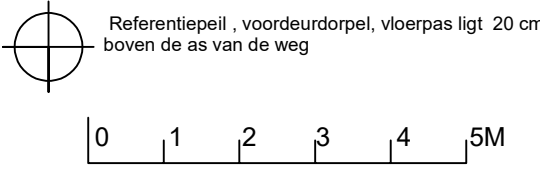

**ZIE BIJZONDERE
VOORWAARDE(N)**