

**OPDRACHTGEVER**  
 Ellen De Reu & Mathieu Smith  
 Voetweg 10  
 9000 Gent

**ARCHITECT**  
 ZOOM architecten bv bva  
 Ledebergstraat 105  
 9050 Ledeberg  
 BE 0535.811.073

kantooradres:  
 Ledebergstraat 90  
 9050 Ledeberg  
 T 09 330 37 387  
 info@zoom-architecten.be

**PROJECT**  
 'MAEL'

**LIGGING**  
 Voetweg 10  
 9000 Gent  
 afdeling 5, sectie E, nr 504F

**Dossier: 2513 MAEL**  
 31/03/2026

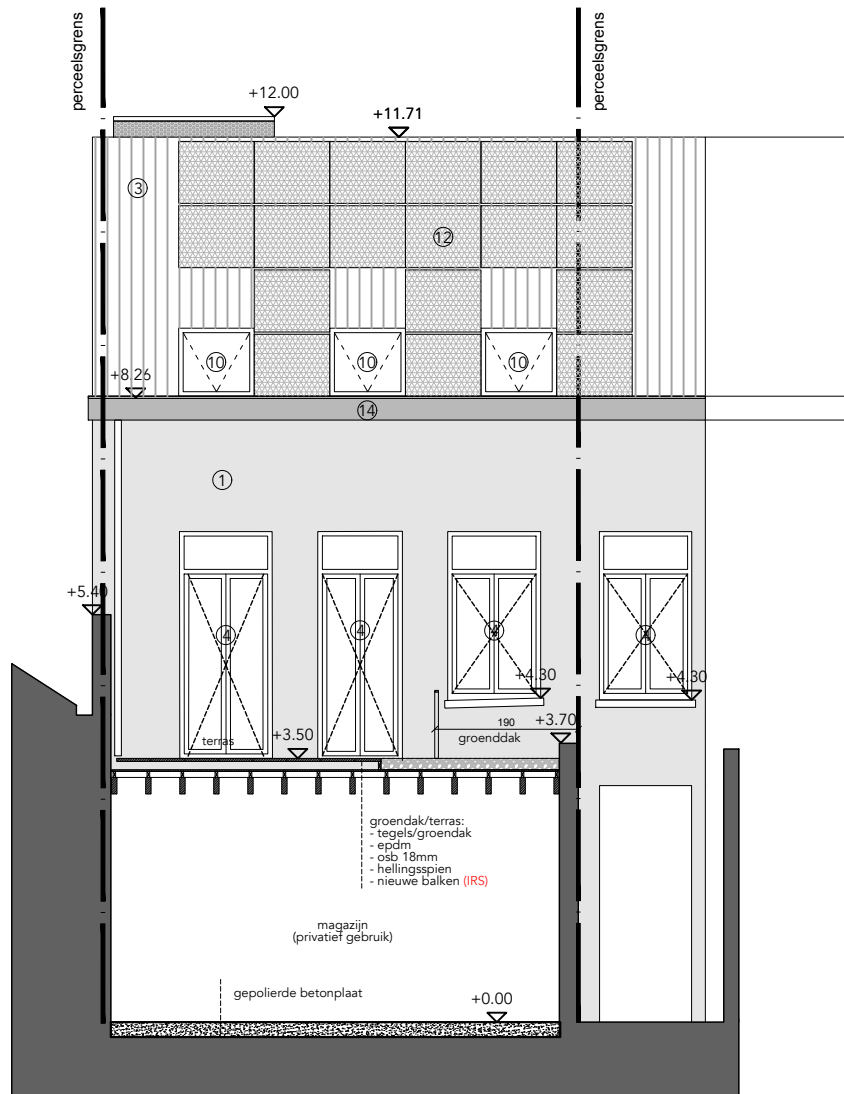

De maten op het plan zijn indicatief. De uitvoerder blijft volledig verantwoordelijk voor de maatvoering

Deze tekening moet de aannemer bij aanbesteding inzicht verlenen over de moeilijkheidsgraad van de uitvoering, maar ontslaat de aannemer niet van het maken van uitvoeringstekeningen.

Deze tekening is en blijft ten allen tijde eigendom van de ontwerper en kan zonder zijn toestemming niet voor andere doeleinden gebruikt worden.

Funderingen, beton, staalconstructies en stabiliteitselementen: zie plannen ingenieur

Ventilatieroosters, isolatietypes en -diktes, isolatiewaarde glas: zie studie EPB

## LEGENDE

dragend	niet dragend	bestaand
isolatie hard	isolatie zacht	isolatie steen
chape	beton lpg	beton prefab
groen	sloop	ruipunt
RWA best	DWA best	FEC best
RWA nieuw	DWA nieuw	FEC nieuw

ZIE BIJZONDERE  
 VOORWAARDE(N)