

OMGEVINGSVERGUNNING

NT
VOORGEVEL
1/100

OPDRACHTGEVER
Ellen De Reu & Mathieu Smith
Voetweg 10
9000 Gent

ARCHITECT
ZOOM architecten bv bva
Ledebergstraat 105
9050 Ledeberg
BE 0535.811.073

kantooradres:
Ledebergstraat 90
9050 Ledeberg
T 09 330 37 387
info@zoom-architecten.be

PROJECT
'MAEL'

LIGGING
Voetweg 10
9000 Gent
afdeling 5, sectie E, nr 504F
Buur links:
voetweg nr. 40, Gent
afd. 5 sectie E nr. 501H
functie: eengezinswoning

Buur rechts:
voetweg nr. 8, Gent
afd. 5 sectie E nr. 505B
functie: loods/garage

Dossier: 2513 MAEL
31/03/2026

De maten op het plan zijn indicatief. De uitvoerder blijft volledig verantwoordelijk voor de maatvoering

Deze tekening moet de aannemer bij aanbesteding inzicht verlenen over de moeilijkheidsgraad van de uitvoering, maar ontslaat de aannemer niet van het maken van uitvoeringstekeningen.

Deze tekening is en blijft ten allen tijde eigendom van de ontwerper en kan zonder zijn toestemming niet voor andere doeleinden gebruikt worden.

Funderingen, beton, staalconstructies en stabiliteitselementen: zie plannen ingenieur

Ventilatieroosters, isolatietypes en -diktes, isolatiewaarde glas: zie studie EPB

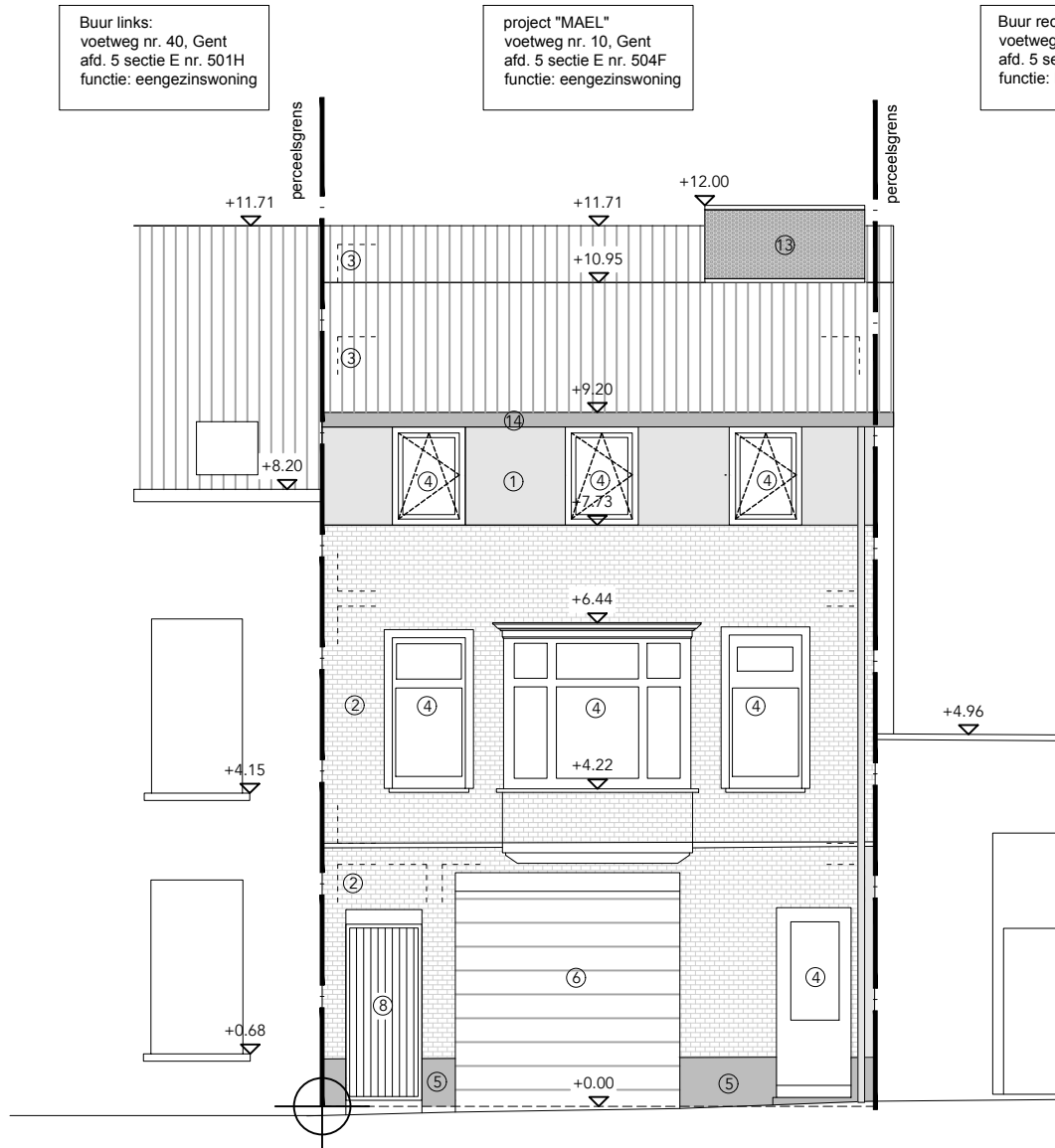

LEGENDE

dragend	niet dragend	bestaand
isolatie hard	isolatie zacht	isolatie steen
groen	sloop	ruilpunt
RWA best	DWA best	FEC best
RWA nieuw	DWA nieuw	FEC nieuw

VOORGEVEL
schaallat



**ZIE BIJZONDERE
VOORWAARDE(N)**