

OMGEVINGSVERGUNNING

BT
DAK
1/100

OPDRACHTGEVER
Ellen De Reu & Mathieu Smith
Voetweg 10
9000 Gent

ARCHITECT
ZOOM architecten bv bvba
Ledebergstraat 105
9050 Ledeberg
BE 0535.811.073

kantooradres:
Ledebergstraat 90
9050 Ledeberg
T 09 330 37 387
info@zoom-architecten.be

PROJECT
'MAEL'

LIGGING
Voetweg 10
9000 Gent
afdeling 5, sectie E, nr 504F

Dossier: 2513 MAEL
31/03/2026

aanbouw (magazijn):
platte daken af te breken,
muren + muurhoogtes op
perceelsgrens te behouden

De maten op het plan zijn indicatief. De uitvoerder blijft volledig verantwoordelijk voor de maatvoering

Deze tekening moet de aannemer bij aanbesteding inzicht verlenen over de moeilijkheidsgraad van de uitvoering, maar ontslaat de aannemer niet van het maken van uitvoeringstekeningen.

Deze tekening is en blijft ten allen tijde eigendom van de ontwerper en kan zonder zijn toestemming niet voor andere doeleinden gebruikt worden.

Funderingen, beton, staalconstructies en stabiliteitselementen: zie plannen ingenieur

Ventilatieroosters, isolatietypes en -diktes, isolatiewaarde glas: zie studie EPB

achterhuis (hoofdgebouw):
hellen dak af te breken,
kopgevels worden
behouden

LEGENDE

dragend	niet dragend	bestaand
isolatie hard	isolatie zacht	isolatie steens
chape	beton lpg	beton prefab
groen	sloop	ruipunt
RWA best	DWA best	FEC best
RWA nieuw	DWA nieuw	FEC nieuw

plat dak af te breken

voorhuis (hoofdgebouw):
hellen dak af te breken,
kopgevels worden
behouden

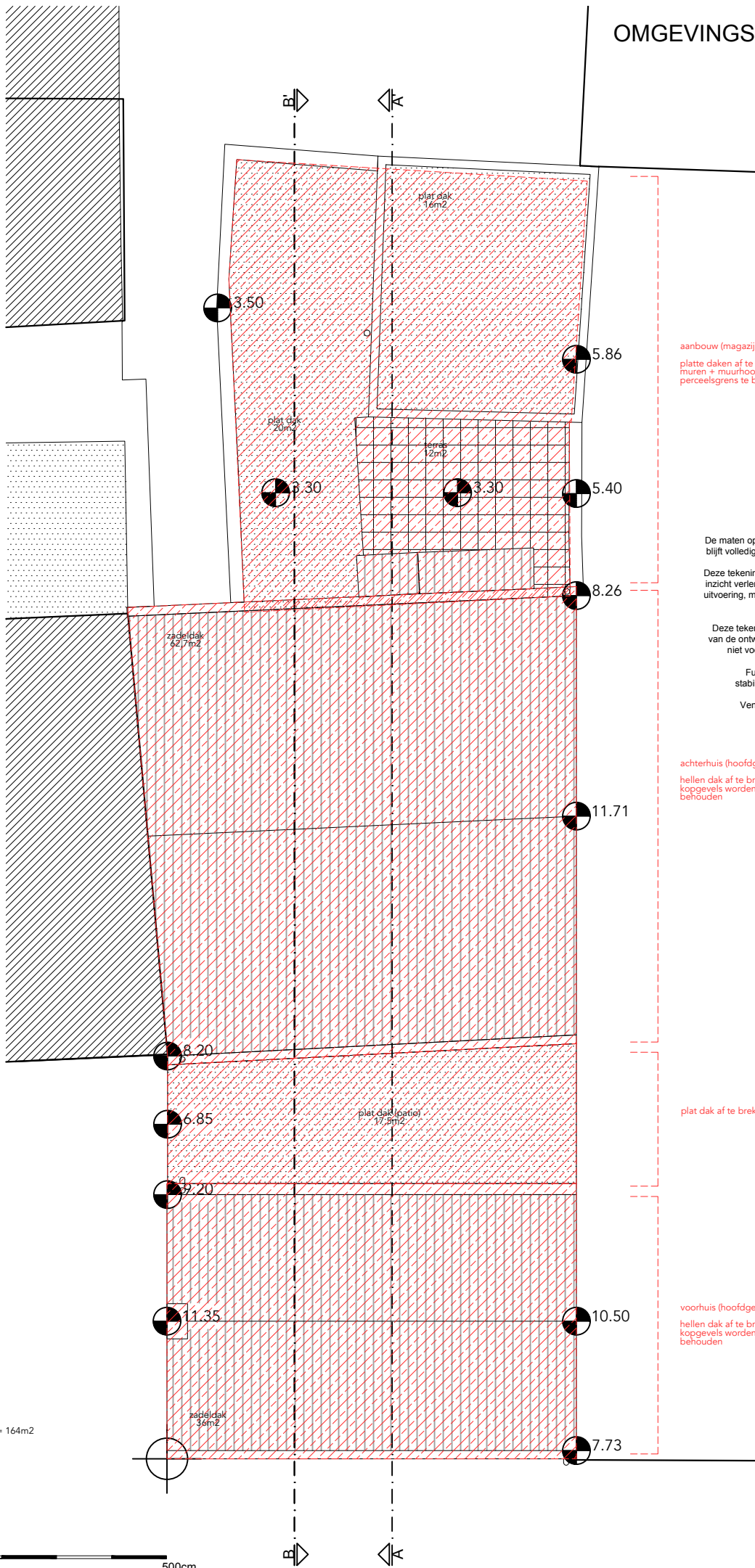

TOTAAL DAKOPP:
36+17,5+62,7+12+20+16= 164m²



DAKENPLAN
schaallat

500cm

