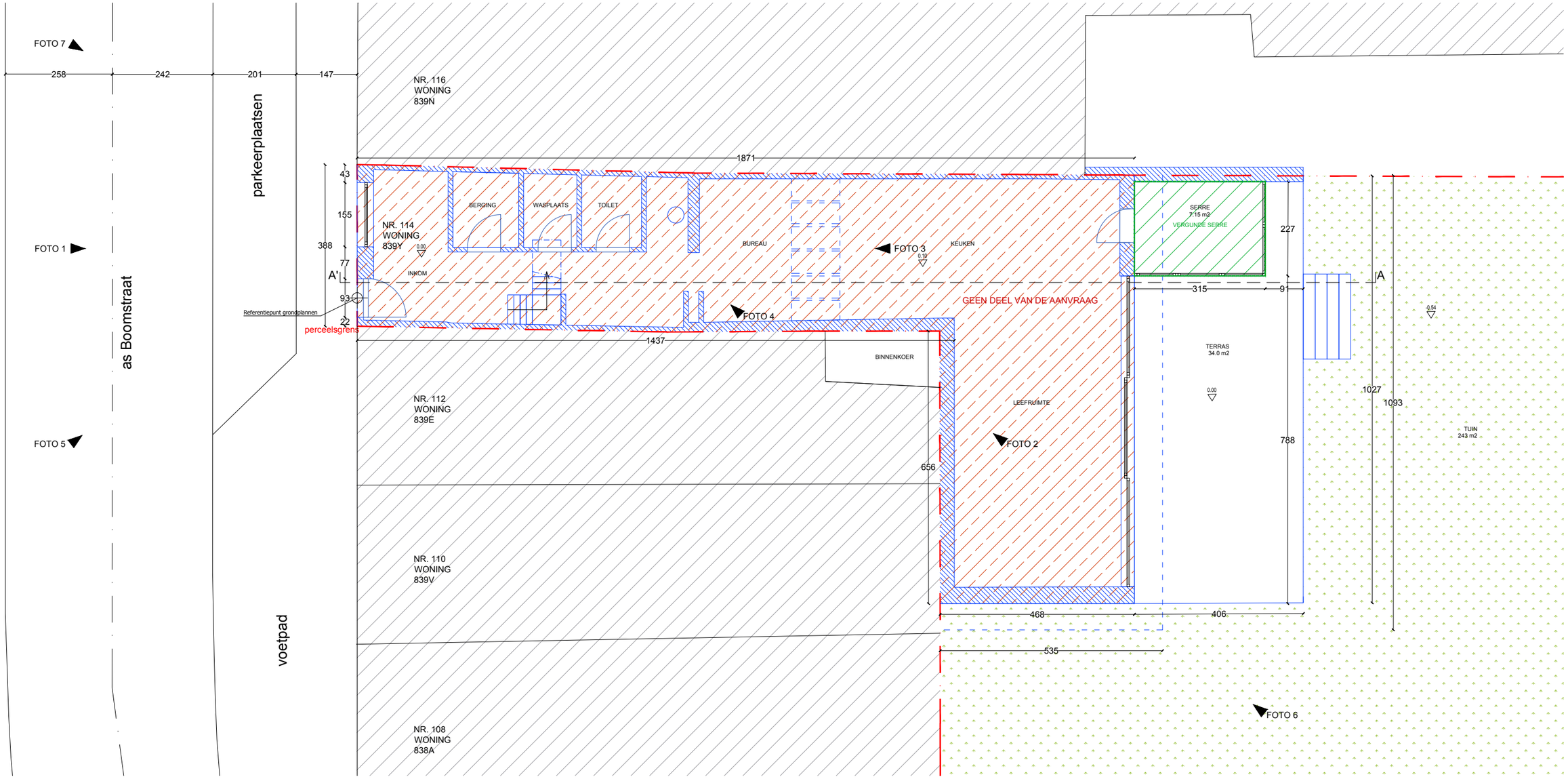

B114
optopping rijwoning

Adres: Boomstraat 114

Gemeente: Gent - NIS-code 44021
Afdeling: GENT 16 AFD - NIS-code 44816
Sectie: B
Perceel: 0839/00Y000
Adres: Boomstraat 114, 9000 Gent

Inhoud:
PLAN_BESTAANDE TOESTAND_NIV. +00

0 cm 50 100 200 cm

Ontwerper:
DRIES DELEYE ARCHITECT

dries deleye architect bv
vogelhoekstraat 11, 9050 Gentbrugge
0479 51 09 99

Opmeting:
De documenten zijn opgesteld op basis van documenten die werden ontvangen door de bouwheer (zo correct mogelijk overgenomen).

schaal 1/100
eenheid /

plan nummer
BA_B114_P_B_2

Opdrachtgever: Marion Michielssen

Adres: Boomstraat 114, 9000 Gent

Fase:
OMGEVINGSVERGUNNING

Deze tekening is eigendom van dries deleye architect bv. Niets van deze tekening mag gekopieerd, of openbaar gemaakt worden zonder schriftelijke toestemming dries deleye architect bv.

N