

Volnummer:

P_N_3

Inhoud:
Plan eerste verdiep, nieuwe toestand

Onderwerp:
Verbouwing van een rijwoning

Ligging:
Lieremanstraat 25, 9000 Gent
Afd. 16, Sectie K, nr. 669c3

Datum: 31/03/2026

Schaal: 1/50

Formaat: A3

REF.: LIEREMAN

Architect:
Callens Dierckx Architecten
August Van Bockxstaelestraat 21, 9050 Gent
+32 (0)485 802 087
lauren@dsra.be

Bouwpersonen:
Jo Vandendriessche &
Mieke Fevery

Legende:
▨ bestaande constructie
▩ nieuwe constructie snelbouwsteen
▧ isolatie
▦ afbraak
▤ nieuwe lichte constructie
▣ schrijnwerk
▢ tuin
□ verharding
■ perceelsgrens
△ kijkrichting foto's
RWA
FWA
DWA

0 1 2m

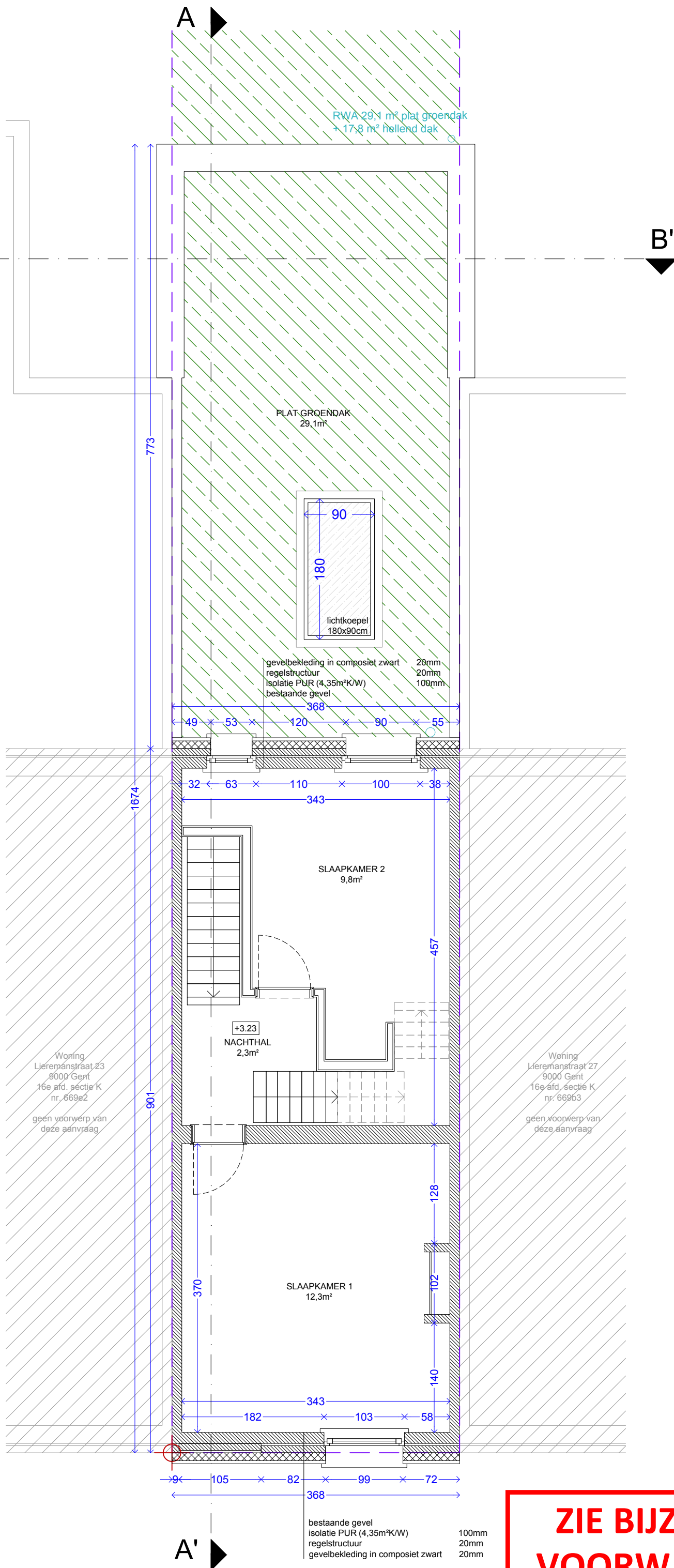
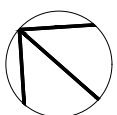

**ZIE BIJZONDERE
VOORWAARDE(N)**