

RIOLERINGSPLAN / 1:100

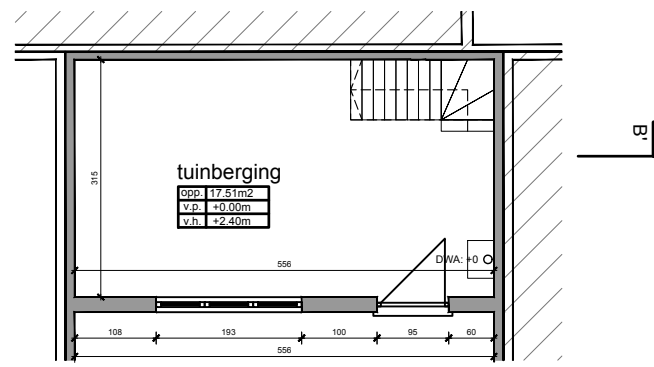

VLOERPLAN NIVEAU 0 / 1:100

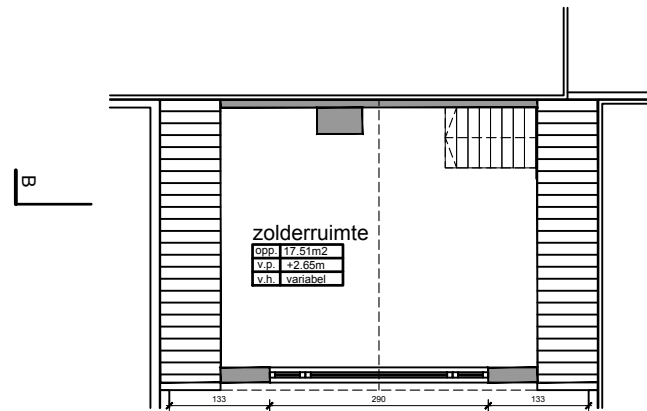

VLOERPLAN NIVEAU +1 / 1:100

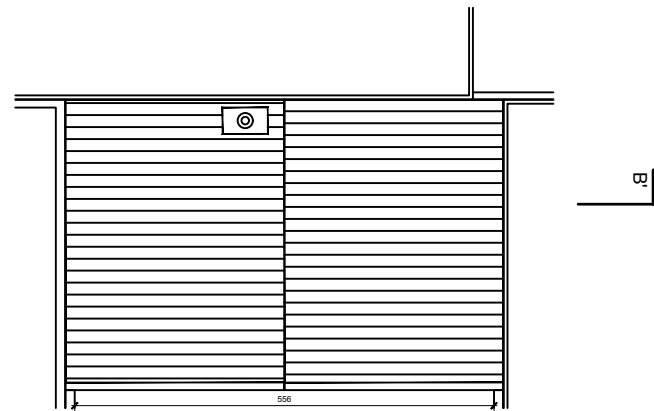

DAKENPLAN / 1:100

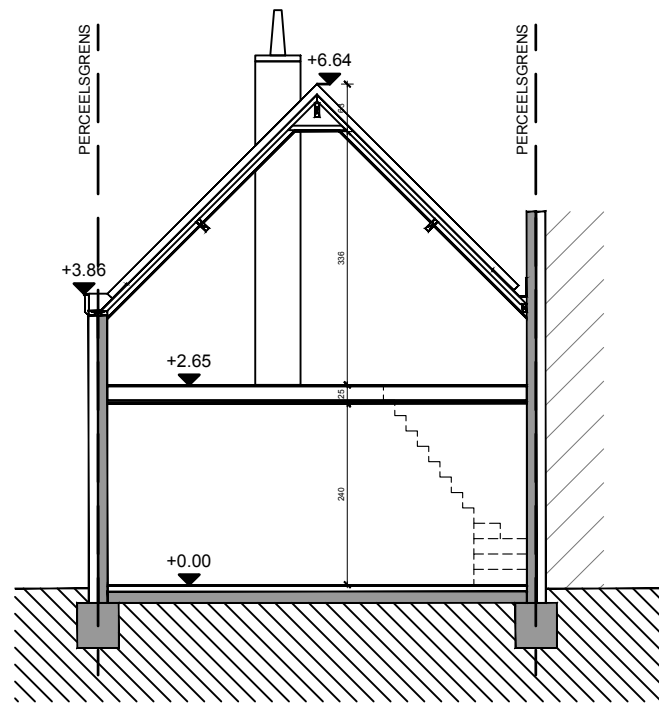

SNEDE B-B' / 1:100

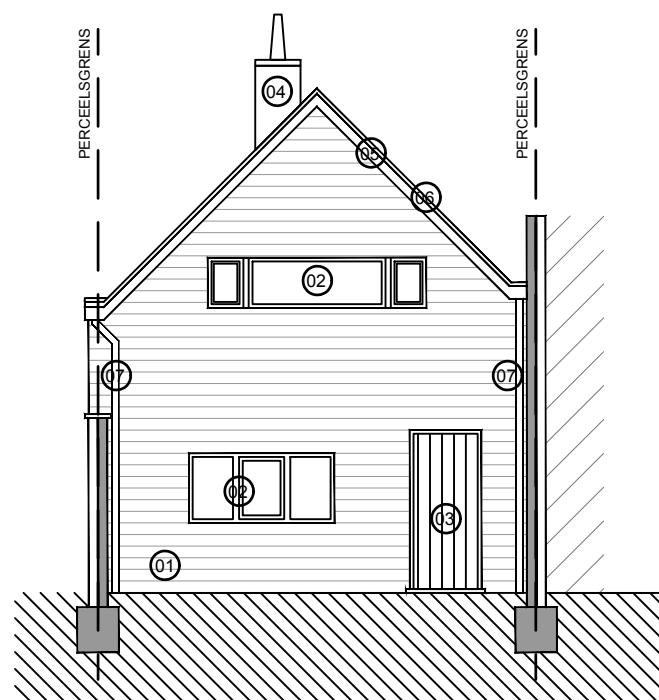

VOORGEVEL / 1:100

Er zijn geen werken voorzien aan het bijgebouw. De bestaande toestand van het bijgebouw blijft ongewijzigd na de werken

**Gevelmaterialen bijgebouw:**

- 01. horizontale kunststof beplanking: beige
- 02. houten schrijnwerk: bruin
- 03. houten schrijnwerk: donkerbruin
- 04. gecementeerde baksteen: grijs
- 05. Beplanking: beige
- 06. dakpannen: roodbruin
- 07. PVC standpijp: beige

