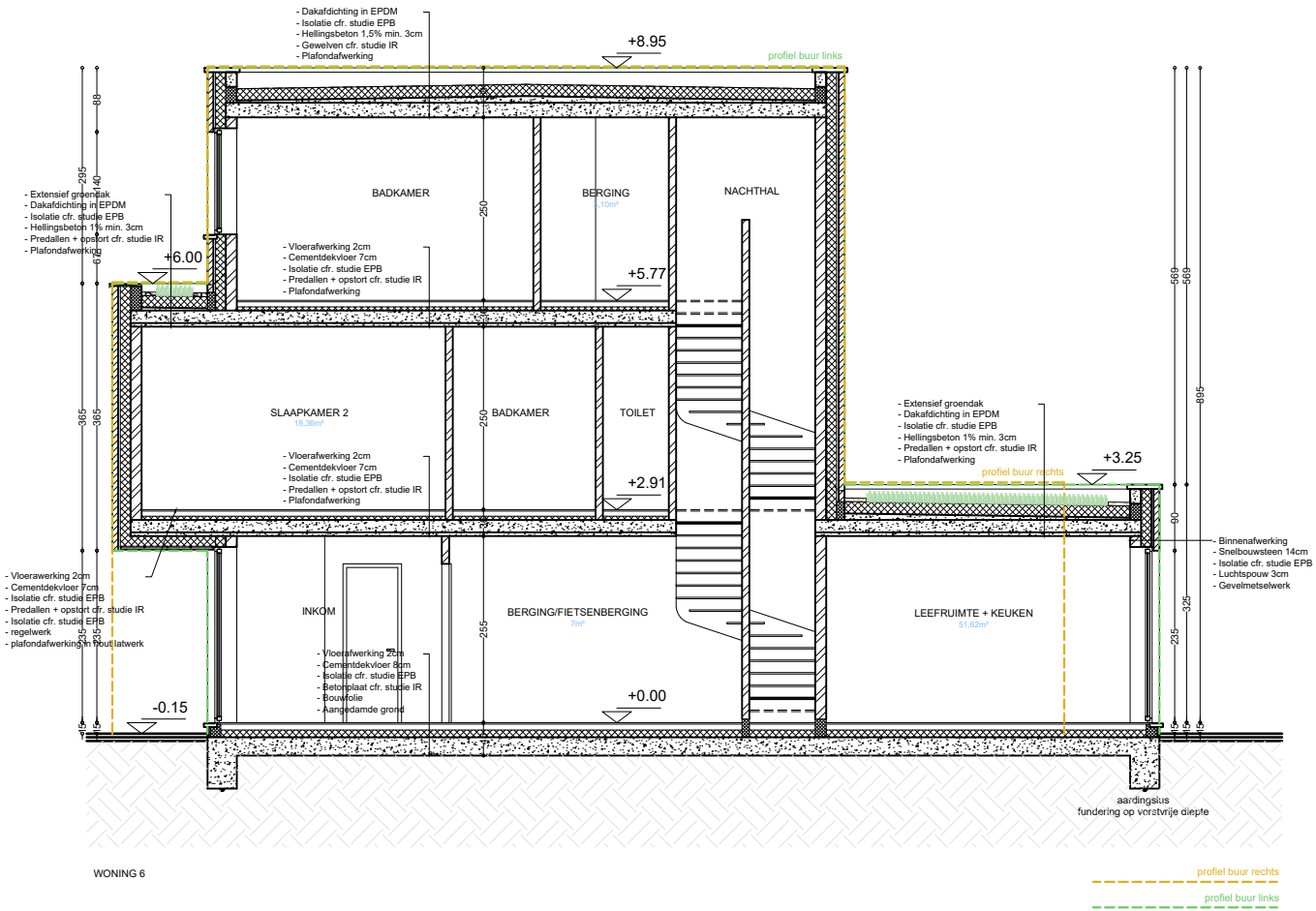

planinhoud

Snede FF'

Nieuwe toestand

dossier

Renaat de Rudderstraat 24-34

Oostakker

0 1 2 3 4 5 6 7 8 9 10

plan	*schaal*	*datum*
1/1	1/100	18/12/2025

VERTONGEN ARCHITECTEN

Deze plannen zijn opgesteld als principetekeningen, de afmetingen zijn richtgevend. Alle documenten en maten dienen vooraf en tijdens de werken gecontroleerd te worden. Alle afwijkingen dienen gemeld te worden aan de architect en opdrachtgever. Deze plannen zijn onder voorbehoud van stabiliteitsstudie en technieken.