DRUIF
inplantingsplan bestaand
1:200

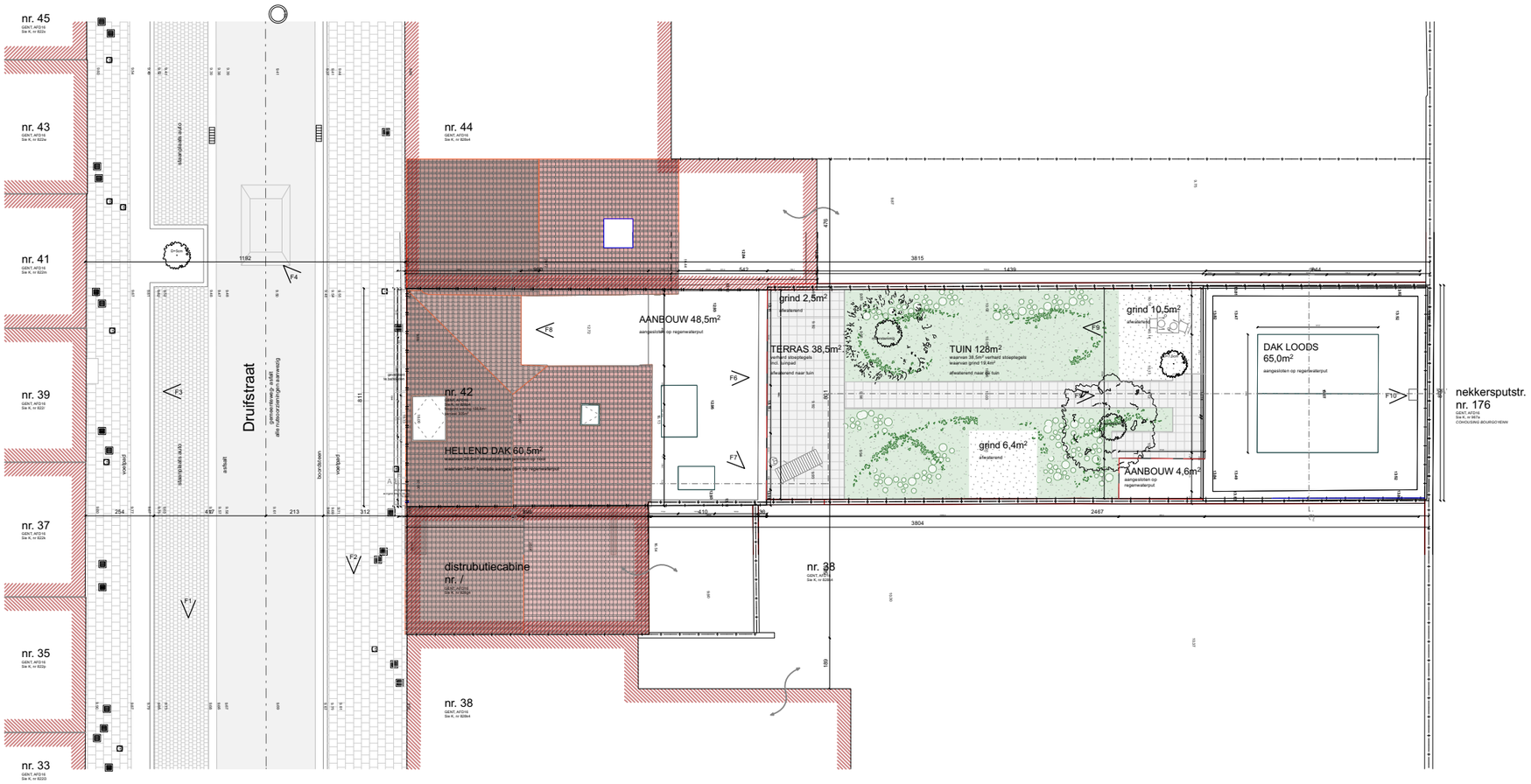

OPDRACHTGEVER

opdrachtgever:
Davy Desmet & Thijs Maertens
werfadres:
Druifstraat 42, 9000 Gent

ARCHITECT

atelier avondzon.
ir. architect Arthur Verraes
hallo@atelieravondzon.be
Morekstraat - 9032 Gent
0479 68 18 77

FASE - PROJECT

DRUIF
Fase 3 - bouwaanvraag
I_B
87

8/04/2026
1:200

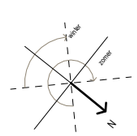

PRINCIPEDETAIL:
- de aangegeven secties zijn indicatief, de aannemer blijft verantwoordelijk voor uitvoeringsdetails en berekeningsnota's
- voor de stabiliteitsonderdelen hebben de stabiliteitsplannen voorrang op deze, eventuele afwijkingen worden vooraf gemeld
- uitvoeringsmaten vooraf ter plaatse na te meten