

REFERENTIEPUNT
bijgebouw

*Voorgevel
bijgebouw*

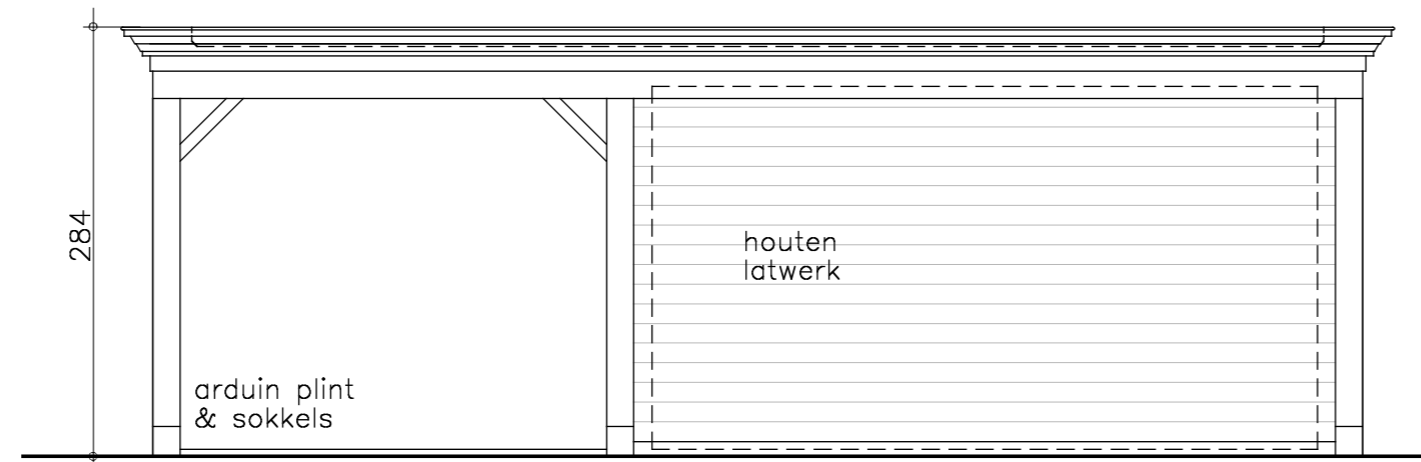

*Zijgevel rechts
bijgebouw*

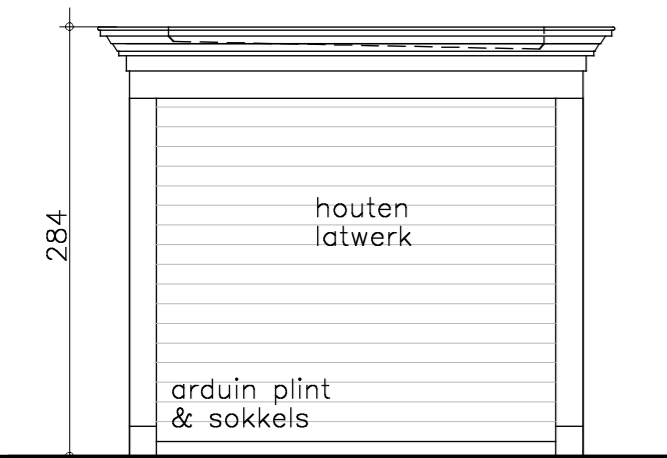

*Achtergevel
bijgebouw*

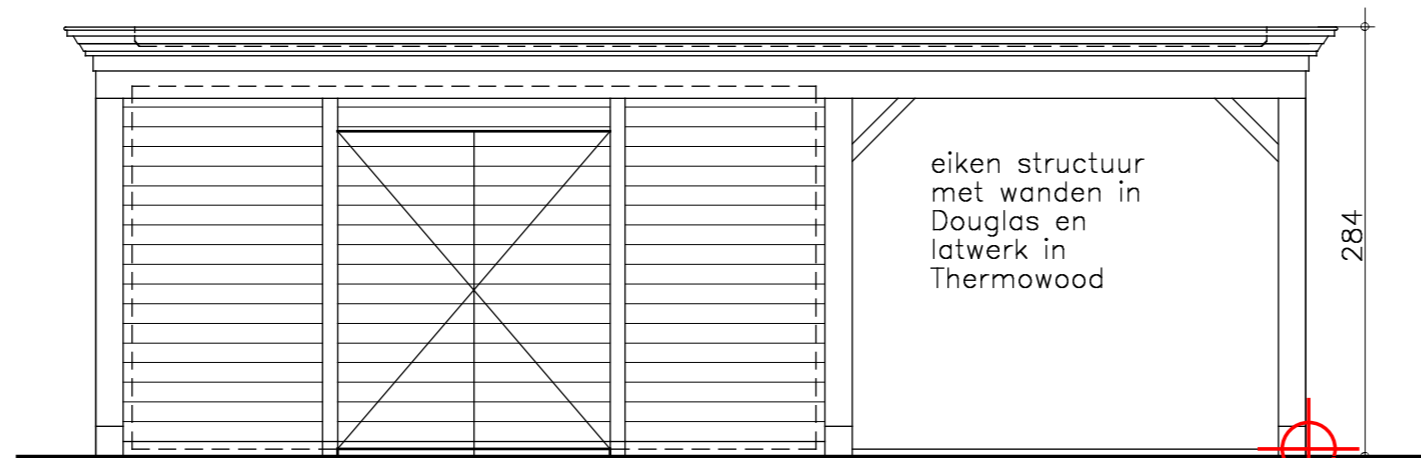

*Zijgevel links
bijgebouw*

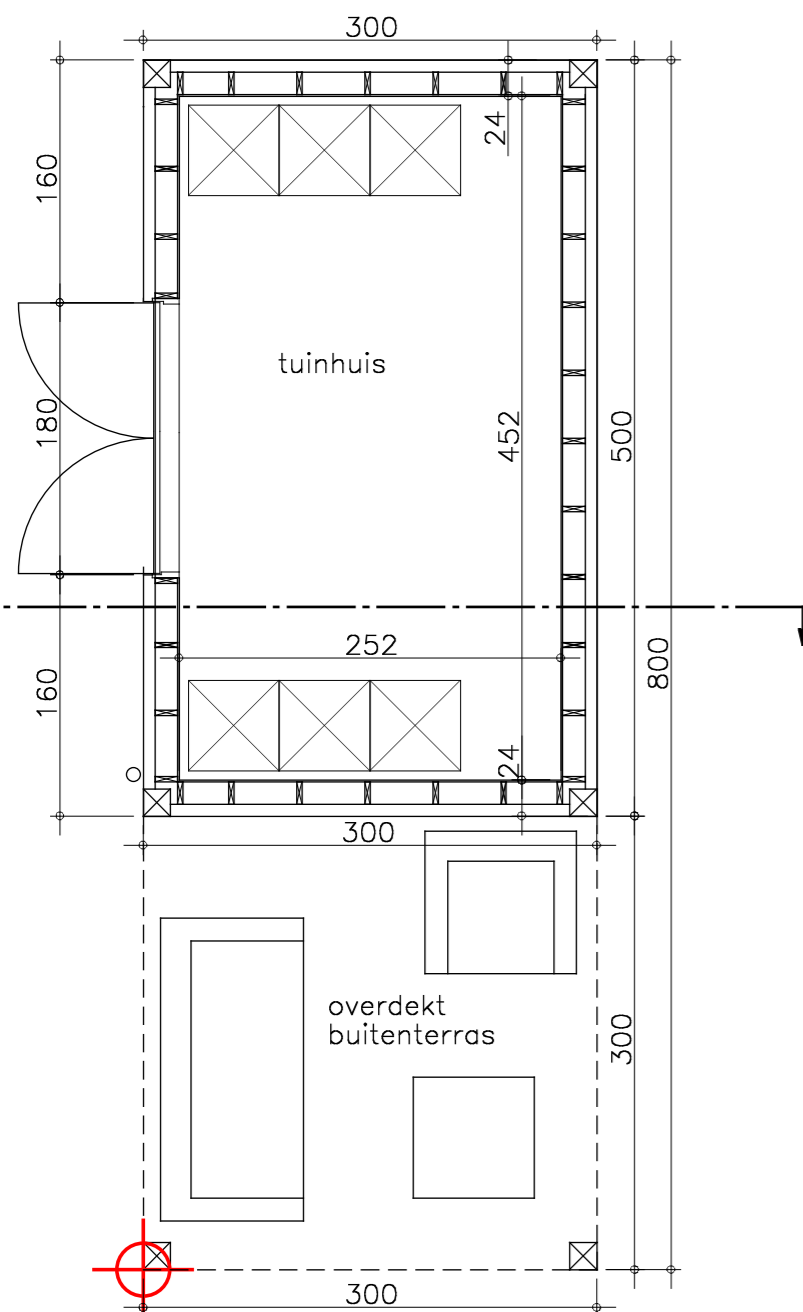

REFERENTIEPUNT
bijgebouw

*Grondplan
bijgebouw*

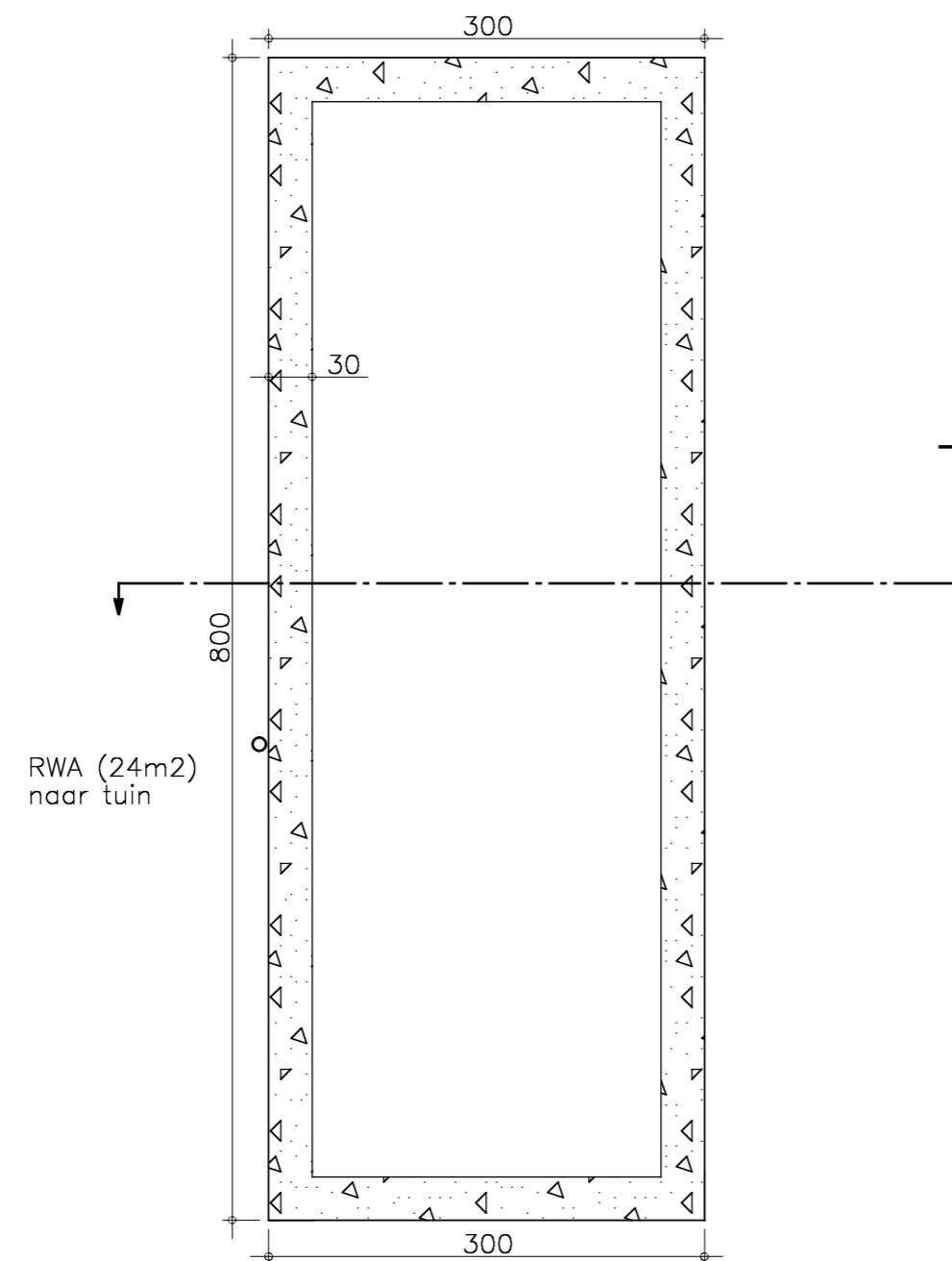

*Funderingsplan
bijgebouw*

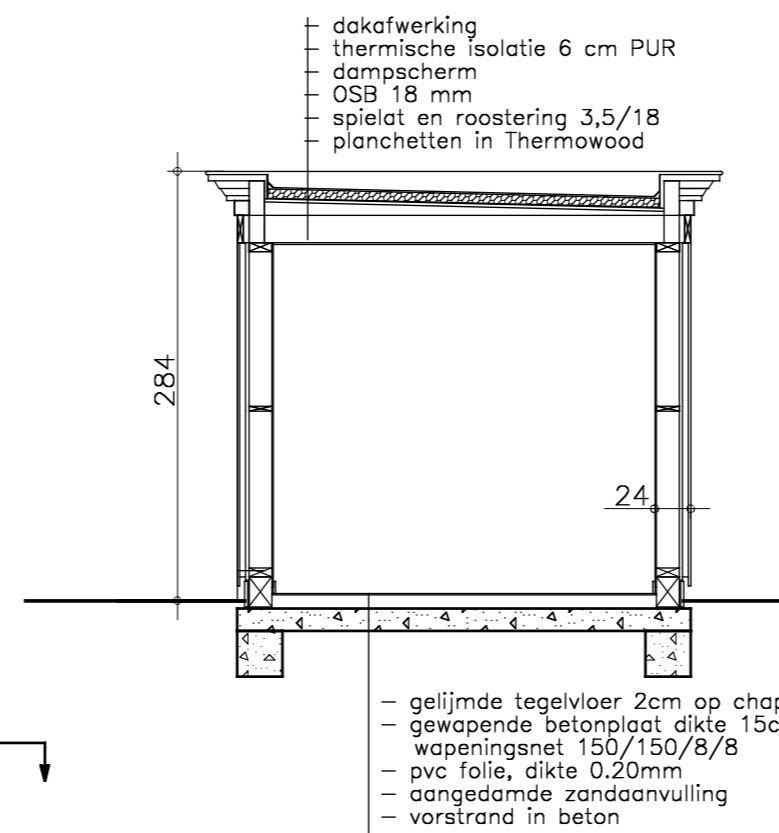

*Doorsnede
bijgebouw*

Het bijgebouw wordt niet
aangesloten op de riolering
maar vloeit op natuurlijke
wijze af in de tuin

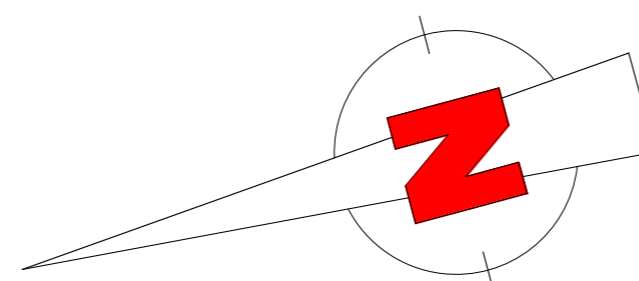

Legende

- Gevelmetselwerk
- Isolatie
- Snelbouwmetselwerk
- Beton
- Funderingsmetselwerk
- Schrijnwerk in zwart PVC of aluminium

- Afvoer FEC
- Afvoer HAW
- Afvoer RWA

SCHAAL 1:50



PROVINCIE: OOST-VLAANDEREN
GEMEENTE: 9031 DRONGEN- GENT

LIGGING: 9031 DRONGEN
Gavergrachtstraat 2
Gent 27e afdeling,
sectie A, nr 764s
hoek N461- Gavergrachtstraat

OPDRACHTGEVER: Filip Van Vooren- Ann Blanchaert
Damstraat 28
9850 Deinze - Vosselare

ONTWERP: Grondplannen, gevels, snede
van bijgebouw 1/50

- * Verbouwing met aanbouw van een liftschacht
- * Het bouwen van een tuinberging in hout

BOUWAANVRAAG

BV IRS + ARCH.BUREAU LUC VERSTRAETE
ADOLF LOOTENSSTRAAT 19C
9031 DRONGEN- GENT
TEL: 09/227.75.95
GSM: 0475/372340

DOSSIER: 2528
DATUM: 10/02/2026
SCHAAL: 1/50



INGESCHREVEN OP DE TABEL VAN DE ORDE VAN ARCHITEKTEN
VAN DE PROVINCIE OOST-VLAANDEREN