gelijkvloers

oppervlakte (muren inbegrepen) : 82,70 m2

schaal: 1/50 — 0 50 100 150 200 250 300 cm

ZIE BIJZONDERE VOORWAARDE(N)

De volgende handelingen zijn uitgesloten van de vergunning:
- het vervangen van alle schrijnwerk (ramen en voordeur)
- Het vervangen van modillons of (delen van) de kroonlijst.
- het vervangen van de dakbedekking.
- het plaatsen van een nieuw raam in de blindnis
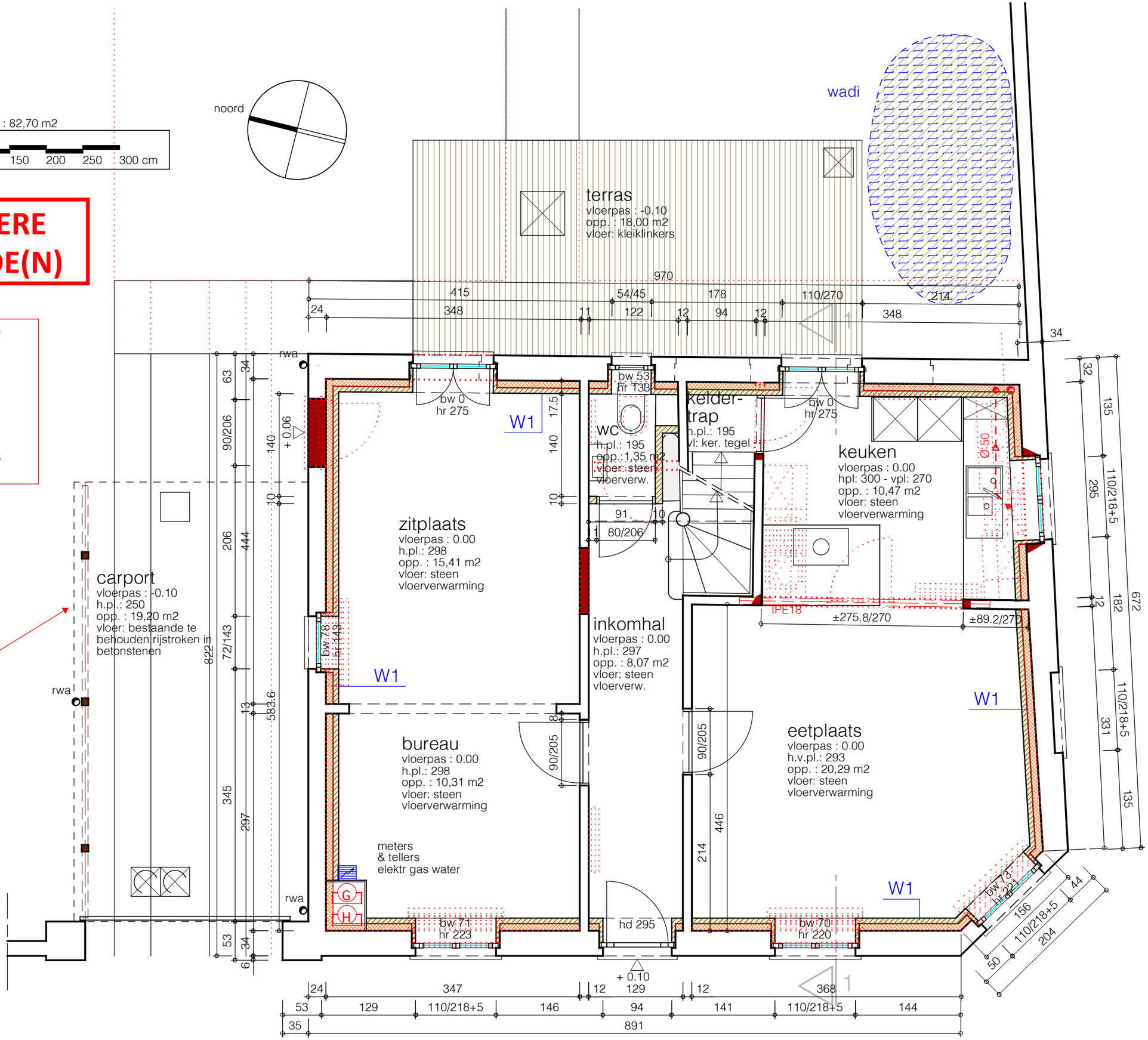
Plaats de **carport** 1,75 m naar achteren zodat de achterzijde van de luifel samenvalt met de achtergevel en de carport minder zichtbaar wordt vanaf straatzijde.