

BESTAANDE MUUR

BINNENMUREN nieuw

- Licht houtskelet
- Akoestische houtwoldekens
- OSB 15mm 1-zijde
- Fermacell (12,5mm) (dubbelzijdig)

WANDOPBOUW W0

- Metselwerk
- Kalkhennep als na-isolatie gemene muur (15cm)
- Rietmatten
- Leem als variabel damprem (3cm)

LEGENDE OPPERVLAKTE

NUTTIGE RUIMTES:

Gelijkvloers:

1. Inkomhal	Opp. 7,50m ²
2. WC	Opp. 1,30m ²
3. Zangstudio	Opp. 14,70m ²
4. Keuken	Opp. 21,70m ²
5. Technisch lokaal	Opp. 5,41m ²

Totaal nuttige ruimte Opp. 50,61m²

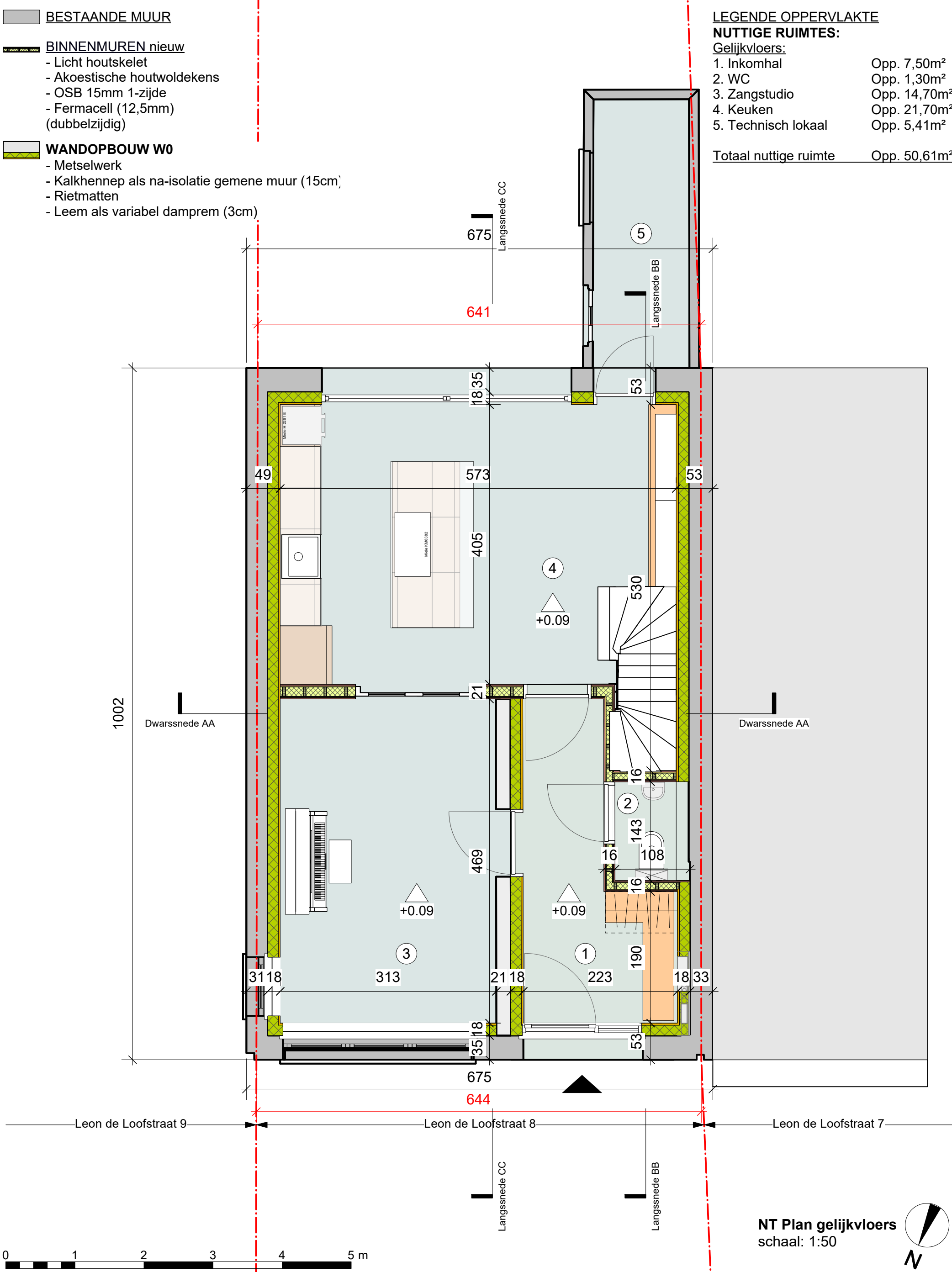

NT Plan gelijkvloers
schaal: 1:50



**architectengroep
barchi**

Tikkelsteeg 11 - 3770 Riemst
Vorkstraat 71 - 9000 Gent
info@barchi.be - 012 395028

Titel: Verbouwing eengezinswoning

Bouwheer: Collen - Van Duyse

Bouwplaats: Leon de Loofstraat 8, 9050 Gent

Kadastraal: GENT Afd 22/ GENTBRUGGE Afd 2 Sie B nr. 100v

19/03/2026

BOUWAANVRAAG