Legende (m² nvo):

1. keuken (6,3m²)
2. leefruimte (18,1m²)
3. slaapkamer (12,3m²)
4. badkamer (3,3m²)
5. toilet (1,7m²)
6. berging (3,4m² en 3,9m²)
7. terras (3,6m²)

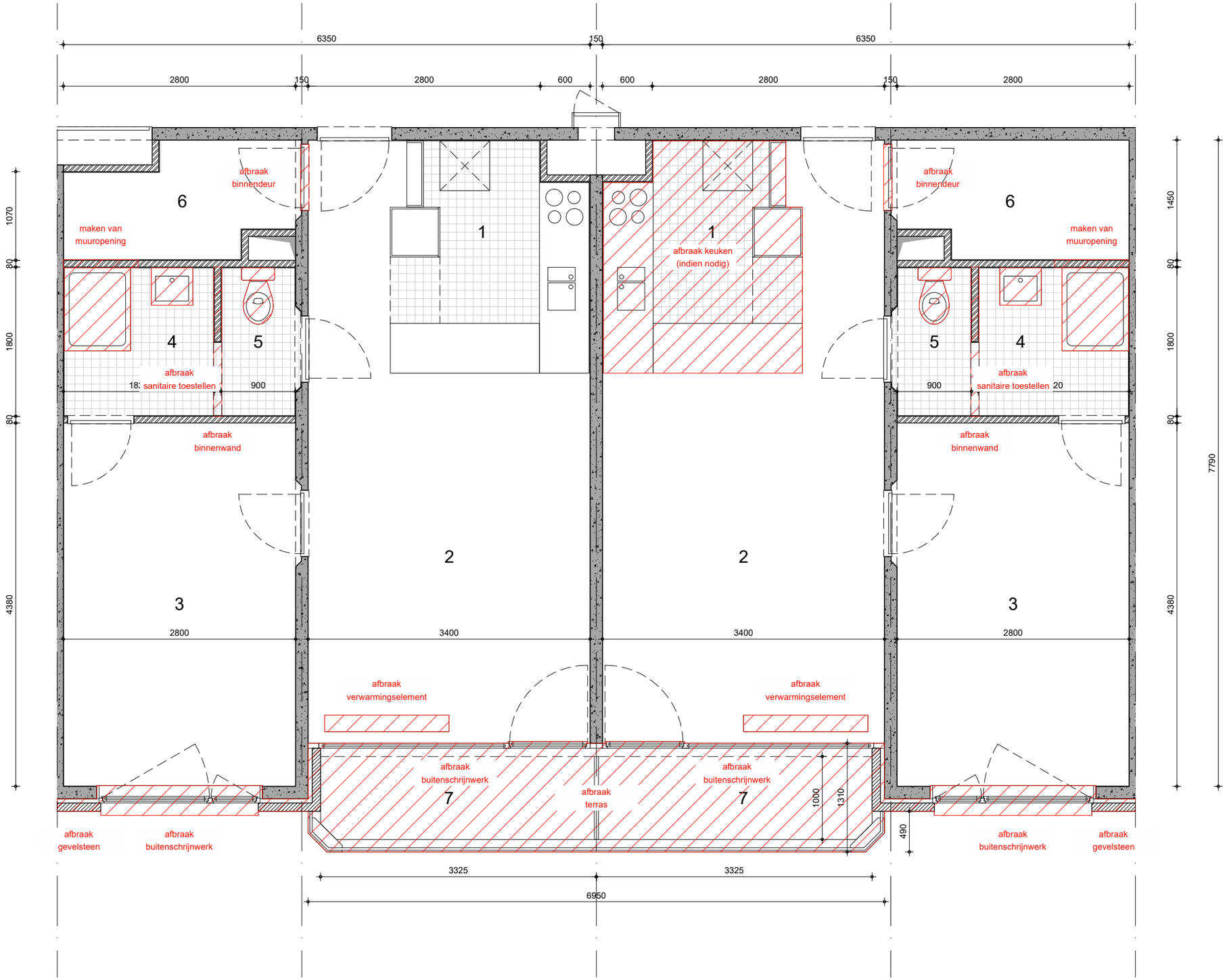

RWG-L

Architect

URA Yves Malysse Kiki Verbeeck
Joseph Stevensstraat 7
B-1000 Brussel
+32 2 512 56 36
info@ura.be ura.be

LOUSBERGKAAI

Opdrachtgever

Thuispunt Gent
Lange Steenstraat 54, 9000 Gent

Projectsite

Renovatie van een sociale meergezinswoning
Lousbergskaai 11 - 17P, 9000 Gent

BA

formaat	**A3**
schaal	**1/50**
datum	**24.02.2026**
inhoud	**BA_RWGL_D_B_01**
tekenaar	**URA**
index	**-**