

1  
BA\_3.00

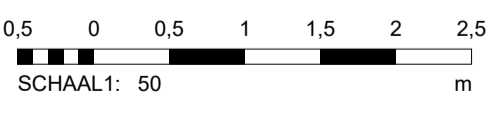

BA\_1.10 P\_B\_1.10\_Verdiep 1 Snede BA Langsrichting BT 1 : 50 op A3

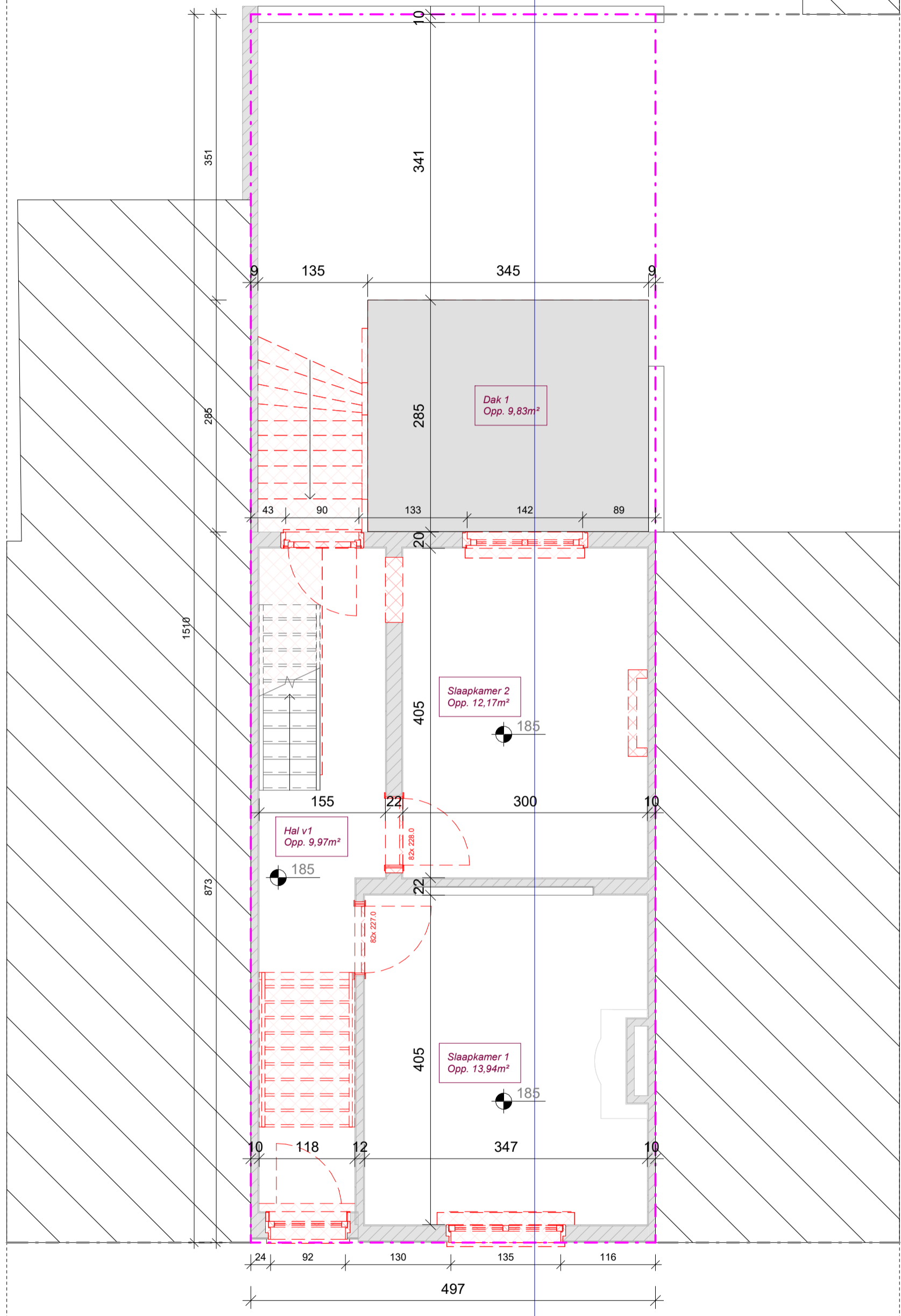

**Sfinx bouw & coördinatie**  
Brusselsesteenweg 173  
9050 Gent (Ledeberg)  
tel 09/232 02 50  
info@sfinx.be

Oprichtgever: Sebastian Ablorh

Projectfase:  
Architect: **Piet Vanwormhoudt**

Adres bouwwerf: Frans De Coninckstraat 26  
B-9050 Ledeberg

Opmerking:

datum afdruk 31/03/2026 10:04:20

" Afmetingen en gegevens op dit plan zijn benaderend. Voorschriften van stabiliteitsingenieur, WTCB, fabrikant en de meetstaat van Sfinx hebben voorrang op deze plannen. Bij onvolkomenheden of onduidelijkheden dient de architect en Sfinx geraadpleegd te worden vóór start van de uitvoering. "