

Garage/ kantoorruimte werd uit de vergunning gesloten

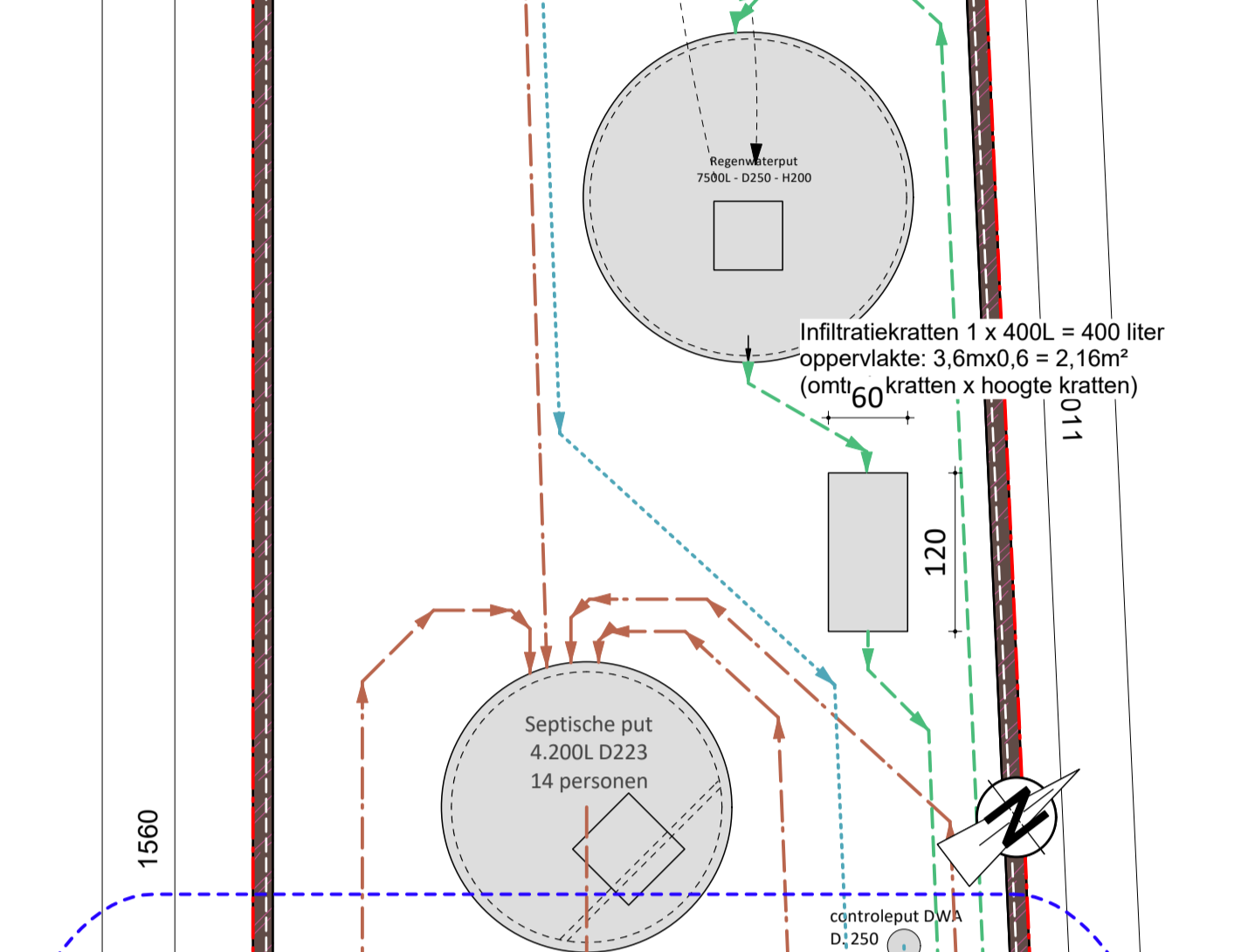

Hemelwater (verordening inzake hemelwater en algemeen bouwreglement):
 Delen van gebouwen die voorzien zijn van een groendak, hoeven niet aangesloten te worden op de hemelwaterput en hoeven niet in rekening gebracht te worden bij de berekening van de minimale inhoud van de regenwaterput.
De oppervlakte van het groendak bedraagt: 97,40m²
Dak opp: 168,50m² (inclusief groendak 97,40m²)
 168,50 - 97,40 = **71,10m²**

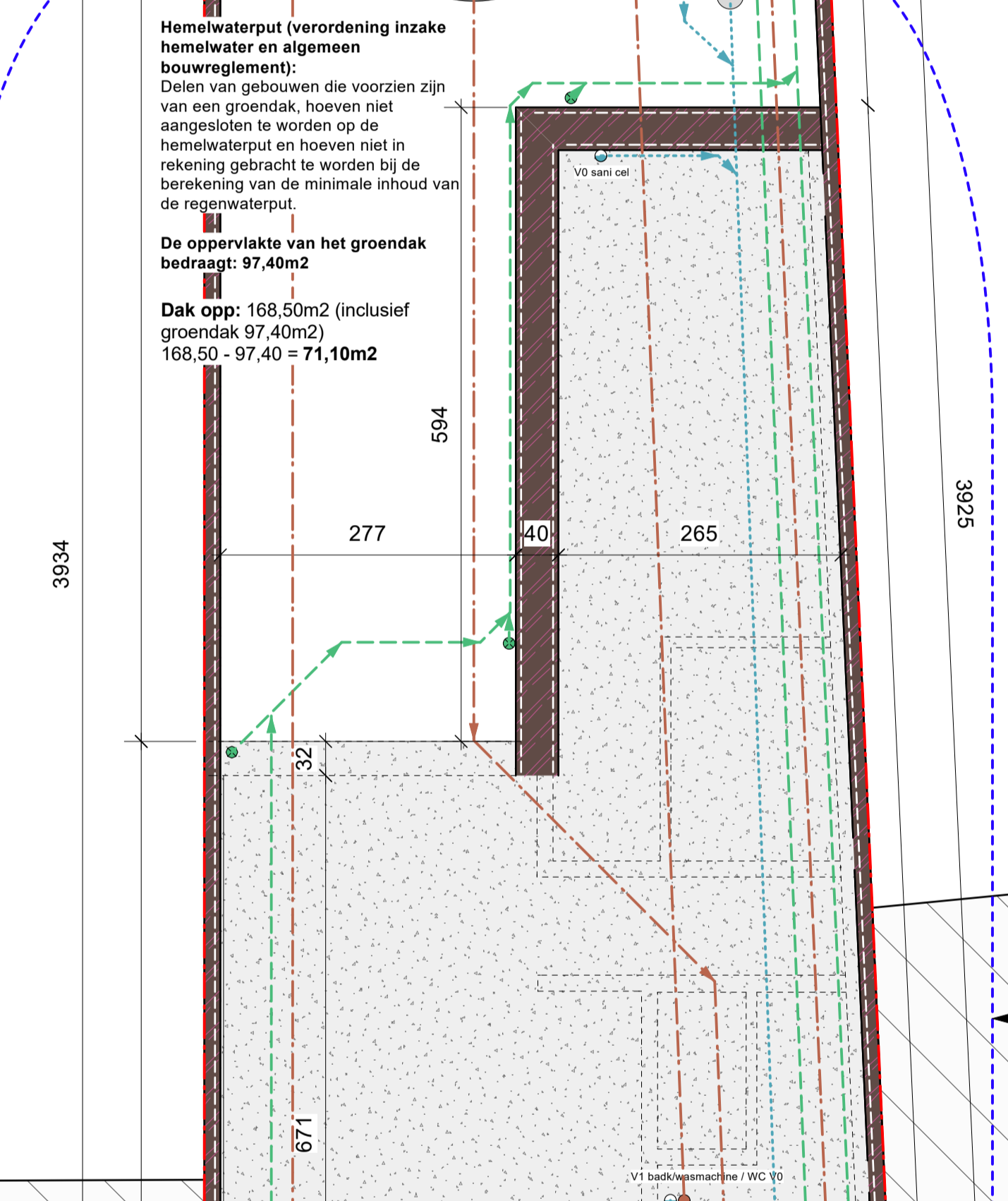

Vergunde toestand werd uitgevoerd OMV_2023144667
 De aanvraag: omvormen van een eengezinswoning naar een meergezinswoning met 3 entiteiten.

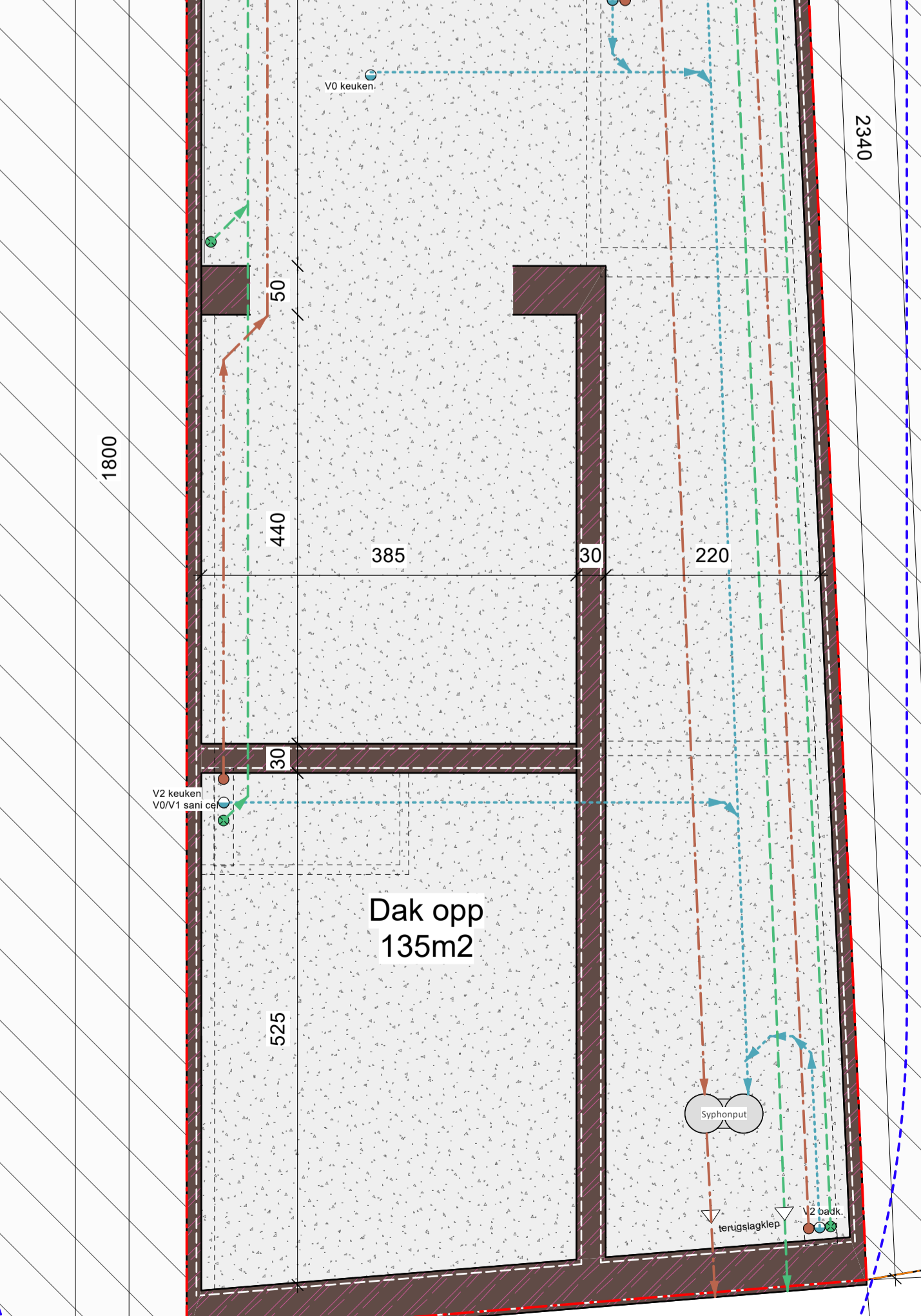

GEBRUIKTE EENHEDEN: CM

Funderings- en rioleringsschema VT
 Schaal: 1:50