

Materialen nieuwe situatie

- | | |
|--------------|--|
| Gevel. | 1. Crepi - wit
5.. Blauwe hardsteen plint |
| Dak. | 2. Dakranden in aluminium - antraciet
3. EPDM voor de platte daken (groendak) |
| Schrijnwerk. | 4. Aluminium buitenschrijnwerk - antraciet |
| RWA . | 6. Regenwaterafvoer geberit (inbouw) |



Shutters te voorzien voor raam in achtergevel. Inkijk minimaliseren

ZIE BIJZONDERE VOORWAARDE(N)

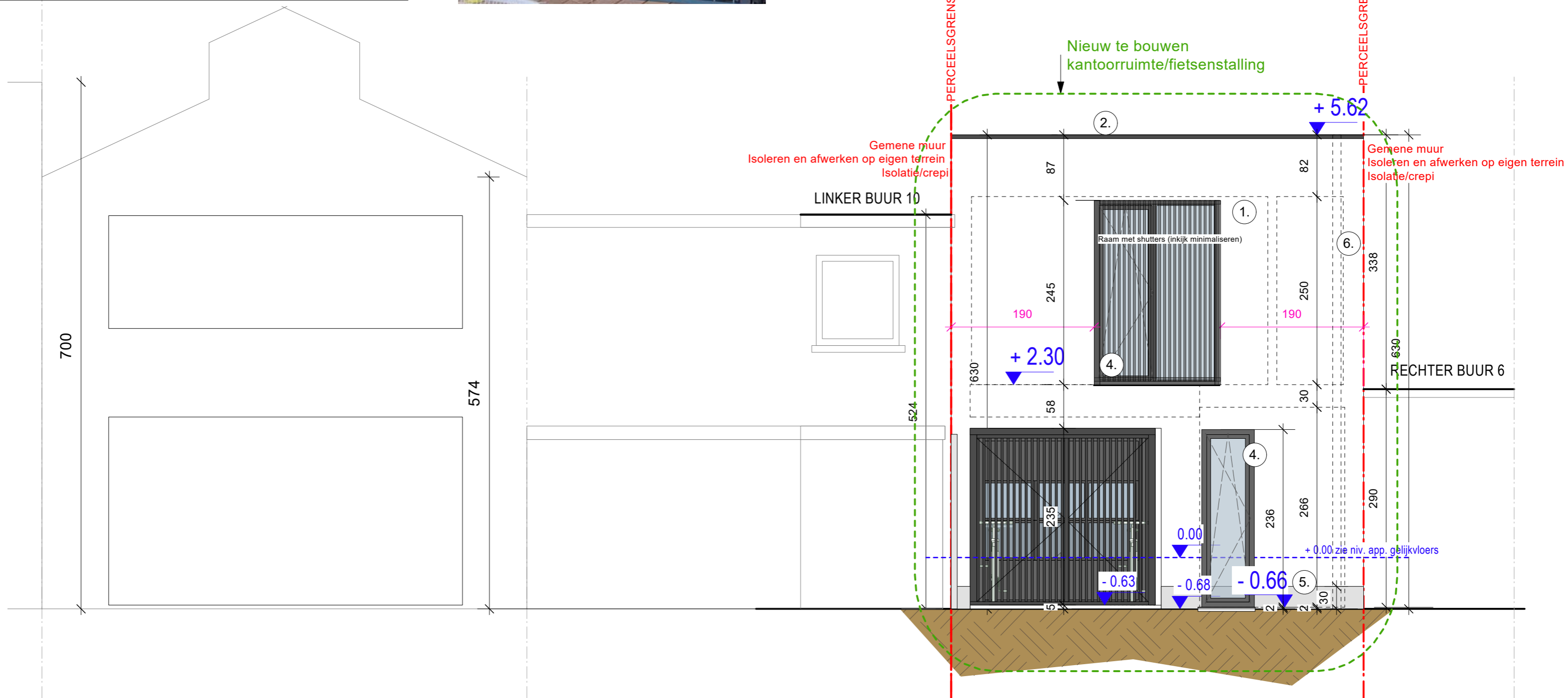

GEBRUIKTE EENHEDEN: CM

Kantoorruimte/ fietsenstalling Achter/ tuingevel NT
Schaal: 1:50