

**ZIE BIJZONDERE
VOORWAARDE(N)**

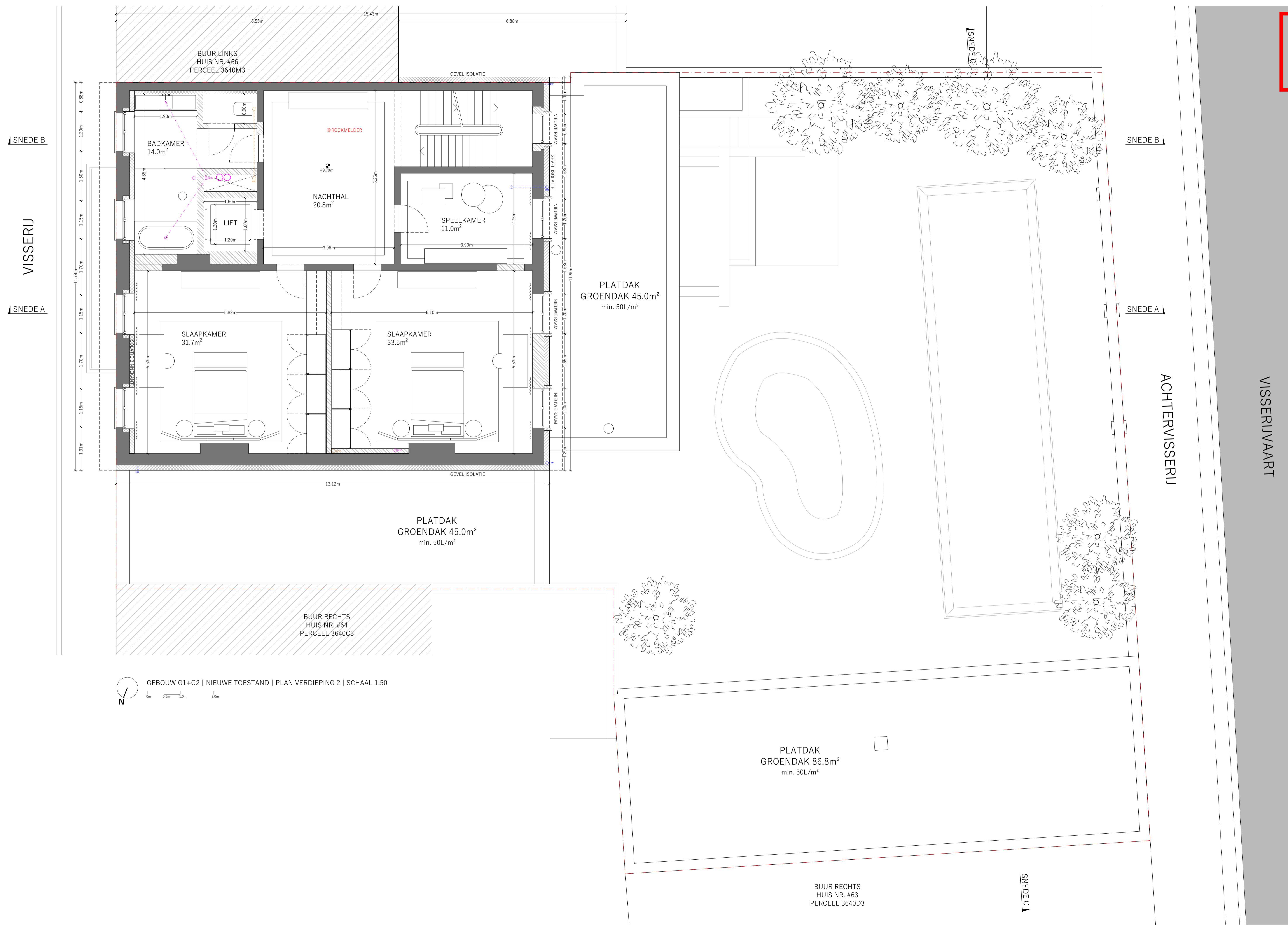

GEBOUW G1+G2 | NIEUWE TOESTAND | PLAN VERDIEPING 2 | SCHAAL 1:50

| | |
|---|--|
| AANPASSING | Tek. / Datum / Nr. |
| | |
| © Humberto Nobrega Architect bv This drawing is owned by Humberto Nobrega Architect bv and Charlotte Borghmans Interior Architect comm v. None of these drawings may be copied, multiplied or exported without written permission. | |
| Architects | NÓBREGA BORGHMANS |
| Burgemeester Hofstraat 13 8500 Kortrijk Belgium T: 0032 475 55 68 95 humberto@nobregaborghmans.com T: 0032 474 39 08 87 charlotte@nobregaborghmans.com | |
| Consultant | |
| Consultant | |
| Project | Eengezinswoning Visserij Visserij 65 9000 Gent |
| Opdrachtgever | NEIARI NV Leopoldlaan 82 9500 Geraardsbergen |
| Tekening | NIEUWE TOESTAND - Gebouwen G1 en G2 Plan Verdieping 2 |
| Datum | 22/6/2026 |
| Schaal | 1:50 |
| Fase | Bouwaanvraag |
| Project | VISS |
| Tekening Nr. | Index |
| BA_VISS_P_N_1.29_Plan NIV2.pdf | |