

# BOUWAANVRAAG

BT

ACHTERGEVEL  
1/100

**OPDRACHTGEVER**

Hanne & Andreas  
Cyriel Buyssestraat 5  
9000 Gent

**ARCHITECT**

Jan Achtergael  
Sint-Katelijnestraat 38  
9000 Gent  
BE 0680.410.161

kantooradres:

Ham 203  
9000 Gent  
T 0494385116

jan.achtergael@hotmail.com

**PROJECT**

HAAN  
LIGGING

Cyriel Buyssestraat 5  
9000 Gent  
afdeling 9, sectie I, nr 539 F3

**Dossier: HAAN**

12/03/2026

De maten op het plan zijn indicatief. De uitvoerder blijft volledig verantwoordelijk voor de maatvoering

Deze tekening moet de aannemer bij aanbesteding inzicht verlenen over de moeilijkheidsgraad van de uitvoering, maar ontstaat de aannemer niet van het maken van uitvoeringstekeningen.

Deze tekening is en blijft ten allen tijde eigendom van de ontwerper en kan zonder zijn toestemming niet voor andere doeleinden gebruikt worden.

Funderingen, beton, staalconstructies en stabiliteitselementen: zie plannen ingenieur

Ventilatieroosters, isolatietypes en -diktes, isolatiewaarde glas: zie studie EPB

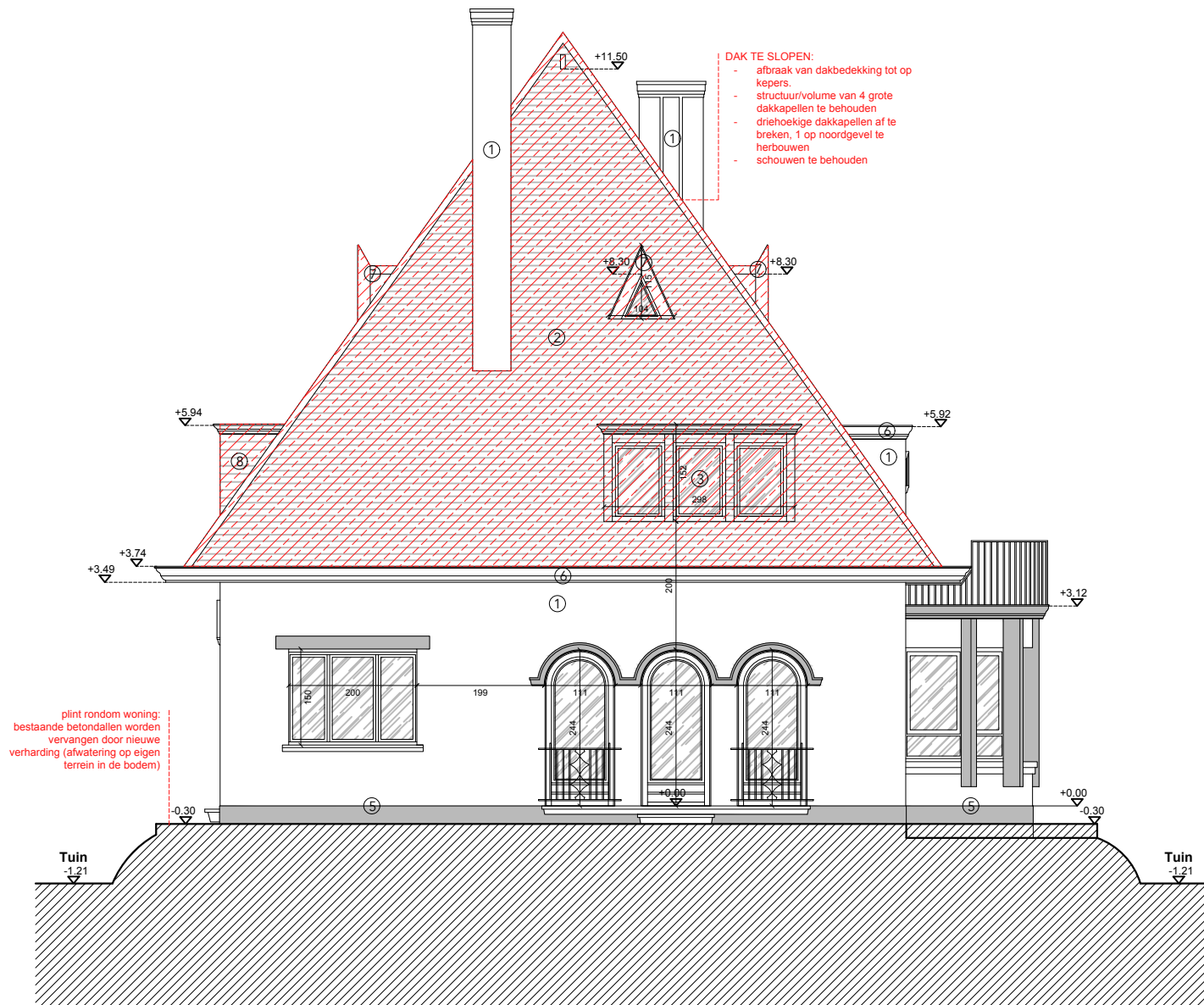

**DAK TE SLOPEN:**

- afbraak van dakbedekking tot op kepers.
- structuur/volume van 4 grote dakkapellen te behouden
- driehoekige dakkapellen af te breken, 1 op noordgevel te herbouwen
- schouwen te behouden

plint rondom woning:  
bestaande betondallen worden  
vervangen door nieuwe  
verharding (afwatering op eigen  
terrein in de bodem)

## ACHTERGEVEL

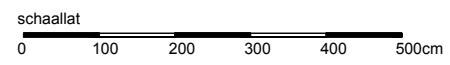

### LEGENDE

|               |                |                 |
|---------------|----------------|-----------------|
|               |                |                 |
| dragend       | niet dragend   | bestaand        |
|               |                |                 |
| isolatie hard | isolatie zacht | isolatie steens |
|               |                |                 |
| chape         | beton toes     | beton prefab    |
|               |                |                 |
| groen         | sloop          | nulpunt         |
|               |                |                 |
| RWA best      | DWA best       | FEC best        |
|               |                |                 |
| RWA nieuw     | DWA nieuw      | FEC nieuw       |