

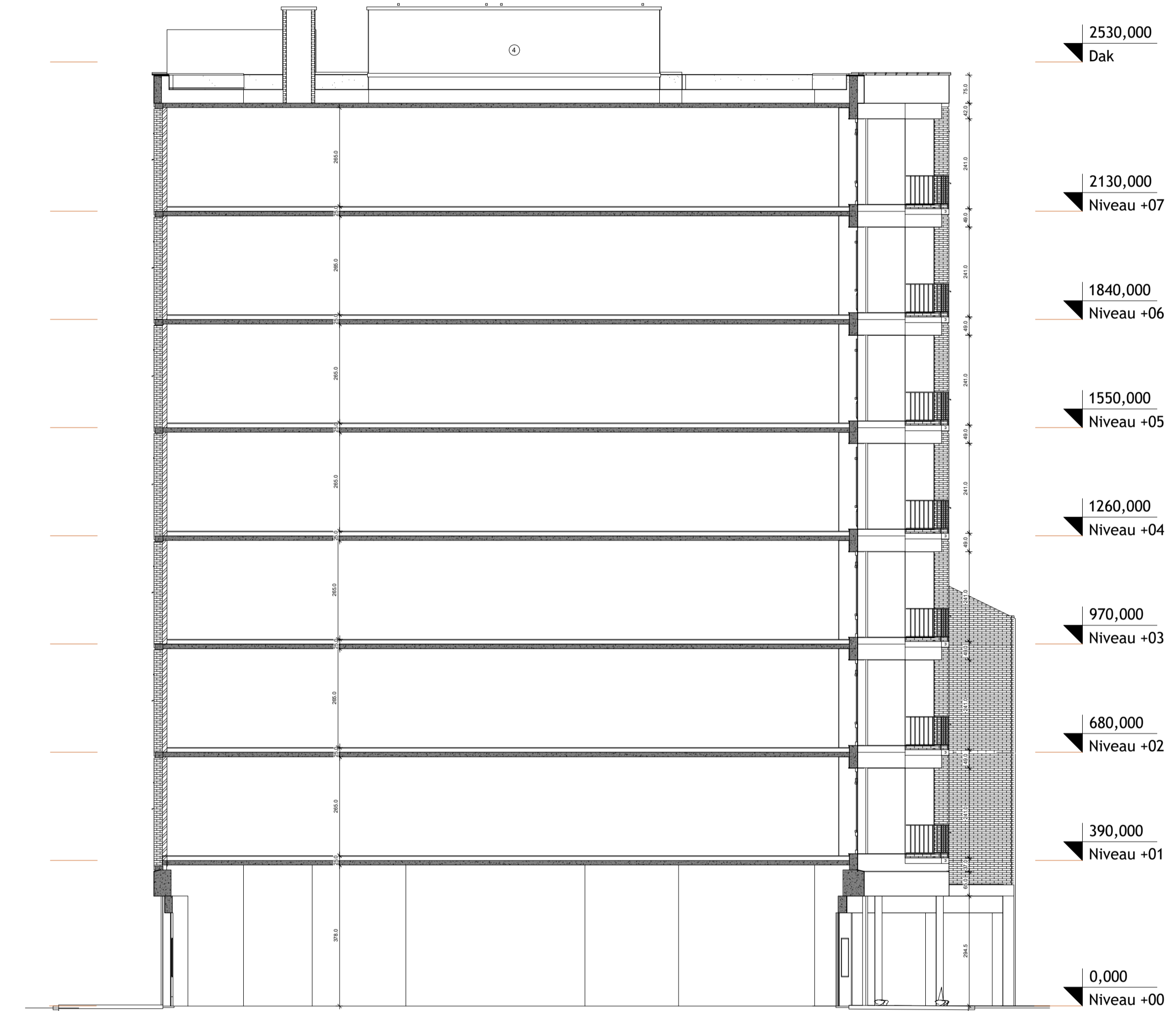



12 Doorsnede AA'

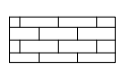

Legende

- | | | | |
|--|---------------------------|---|---------------------------|
|  | Dragend metselwerk |  | Resol hardschuim isolatie |
|  | Facade - Aanzicht |  | EPS isolatie |
|  | Facade - Doorsnede | | |
|  | Betonnen draagconstructie | | |
|  | Dekvloer | | |

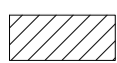
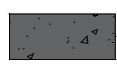
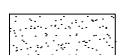

Tekenaar : MS/TO

Schaal : 1/100

Formaat : A2

Res. Westrode

15

Snede

Doorsnede AA'

Bestaande toestand

Datum : 12/02/2026

Revisie: 1

Belangrijke informatie: Deze tekening is eigendom van Studiebureau ABG en is strikt vertrouwelijk. Het is niet toegestaan deze tekening te verspreiden, reproduceren of te delen zonder voorafgaande schriftelijke toestemming van Studiebureau ABG. Alle afmetingen en details moeten door de aannemer op locatie gecontroleerd worden vóór aanvang van de werkzaamheden. Eventuele afwijkingen of onduidelijkheden dienen onmiddellijk te worden gemeld aan Studiebureau ABG voor verdere instructies. STUDIEBUREAU ABG
Engelse Wandeling 2F7L, 8500 Kortrijk, BE0456.062.326, Mail: info@abg.be, Tel: 056 50 20 41