

**ZIE BIJZONDERE  
VOORWAARDE(N)**

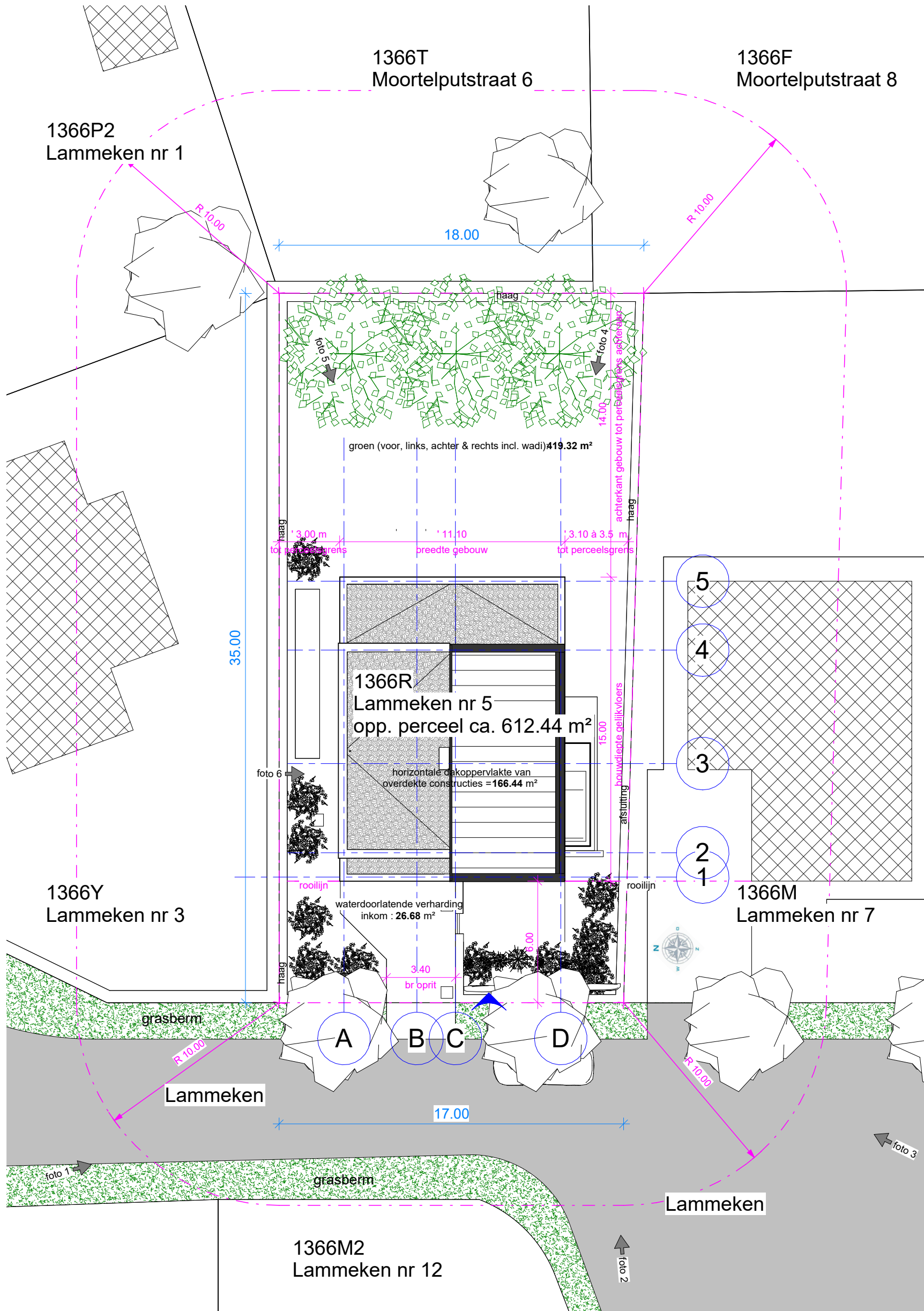

**1** 00 inplanting  
1 : 200

ARCHITECT	<b>SheCibe</b> ARCHITECTEN bv/ba t + 32 09 386 78 00 info@sheci.be www.sheci.be veldmeersdreef 26 9880 aalter	Goedgekeurd en voor akkoord ondertekend	Goedgekeurd en voor akkoord ondertekend	PROJECTOMSCHRIJVING <b>NIEUWBOUW EENGEZINSWONING</b> Bouwplaats: Lammeken 5 - 9031 Drongen	BAARLE - DRONGEN
		OPDRACHTGEVER <b>Vandamme Nele &amp; Verleye Lorenzo</b> Dotterbloemweg 12 bus 202 9820 Merelbeke TEL: 0478/749090 (L) & 0474/981123 (N) EMAIL: lorenzoverleye94@gmail.com nele.s.vandamme@gmail.com	Goedgekeurd en voor akkoord ondertekend	INHOUD inplanting EENHEID & SCHAAL 0 2 4 6 8 1/200 DATUM 15/02/2026 DOSSIER & PLAN: 05 BA_NeLo-Woning_I_N_1	

Deze documenten blijven steeds eigendom van de architect, en mogen niet zonder toestemming worden gereproduceerd of gebruikt voor uitvoering. Het is verboden afstand af te maken op plan. Er zijn niet overal isolatie of vochtterking getekend, doch deze moet wel voorzien worden (lastenboek).